Купить квартиру за 3 714 480 рублей на Тормозное шоссе, д.1

Ярославская область, Городской округ Ярославль, Ярославль, Тормозное шоссе, д.1

3 714 480 Р
88 000Р за м^2

42.21 м^2	12.46 м^2	18.59 м^2	5 из 9
Общая	Жилая	Кухня	Этаж

В ЖК «Домашний» продаётся 1-комнатная квартира площадью 42,21 кв.м. с отделкой white box. Квартира расположена на 5 этаже в жилом комплексе комфорт-класса Домашний (срок сдачи 1 квартал 2027г) Отличная транспортная доступность - 19 мин. На авто до центра города; -5 мин. Пешком до школы и детского сада; -5 мин. На авто до поликлиники; - В шаговой доступности магазины и аптеки. Продуманный архитектурный проект -Высотность комплекса 9 этажей; -ЖК из керамического кирпича; -Высота потолков 2,7м; - Индивидуальное газовое отопление; - Просторные кухни от 20 кв.м. ; - Отделка white box (предчистовая отделка) выполняется во всех квартирах. Расположение ЖК Домашний строится во Фрунзенском районе, здесь множество возможностей для активного отдыха и поддержания физической формы. Облагороженная территория с полностью развитой инфраструктурой. В шаговой доступности находится детский сад и школа. В непосредственной близости находятся сетевые супермаркеты и локальные магазины, аптеки, клиники, почта, библиотека, салоны красоты, спортивные и творческие секции, развивающие детские центры. Внутренняя инфраструктура - Детские площадки; -Спортивные площадки; - Двор без машин; - Колясочные на первом этаже; - Лапомойки в каждом подъезде; - Кладовые в цокольном этаже. Условия покупки -СКИДКИ при ...

1 с 01.02.2025, обновлен 27.08.2025

Продавец: Менеджер

Телефон: +79023340150

Характеристики
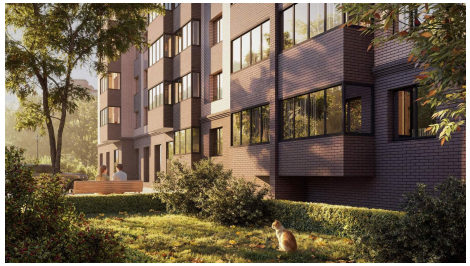
Количество комнат	1	Тип дома	кирпичный
Этаж	5	Этажей всего	9
Наличие балкона	да	Наличие лифта	пассажирский лифт
Площадь жилая	12.46 кв. м	Площадь кухни	18.59 кв. м
Высота потолков	2.7 м	квартал	1
год	2027