## Купить квартиру за 3 664 000 рублей на Тормозное шоссе

Ярославская область, Городской округ Ярославль, Ярославль, Тормозное шоссе

3 664 000 Р
86 395Р за м$^2$

| 42.41 м$^2$ | 12.76 м$^2$ | 14.69 м$^2$ | 2 из 9 |
|---|---|---|---|
| Общая | Жилая | Кухня | Этаж |

- Детские площадки; -Спортивные площадки; - Двор без машин; - Колясочные на первом этаже; - Лапомойки в каждом подъезде; - Кладовые в цокольном этаже.

0 с 01.02.2025, обновлен 29.08.2025

Продавец: Менеджер

Телефон: +79023340150

## Характеристики

| | | | |
|---|---|---|---|
| Количество комнат | 1 | Тип дома | кирпичный |
| Этаж | 2 | Этажей всего | 9 |
| Наличие балкона | да | Наличие лифта | пассажирский лифт |
| Площадь жилая | 12.76 кв. м | Площадь кухни | 14.69 кв. м |
| Высота потолков | 2.7 м | квартал | 1 |
| год | 2027 | | |
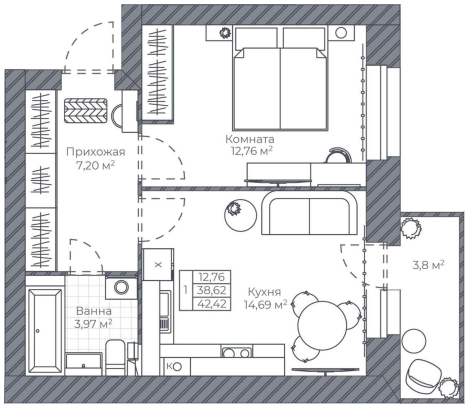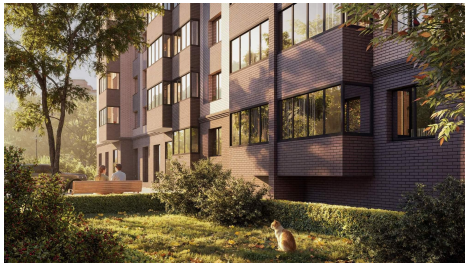
https://yaroslavl.restate.ru/obj/prodazha-novostroiki-tormoznoe-shosse-d-1-114241015/