Купить квартиру за 3 891 600 рублей на Дядьковская улица

Ярославская область, Городской округ Ярославль, Ярославль, Дядьковская улица

3 891 600 Р
92 657Р за м^2

42.00 м^2	19.90 м^2	10 из 10
Общая	Жилая	Этаж

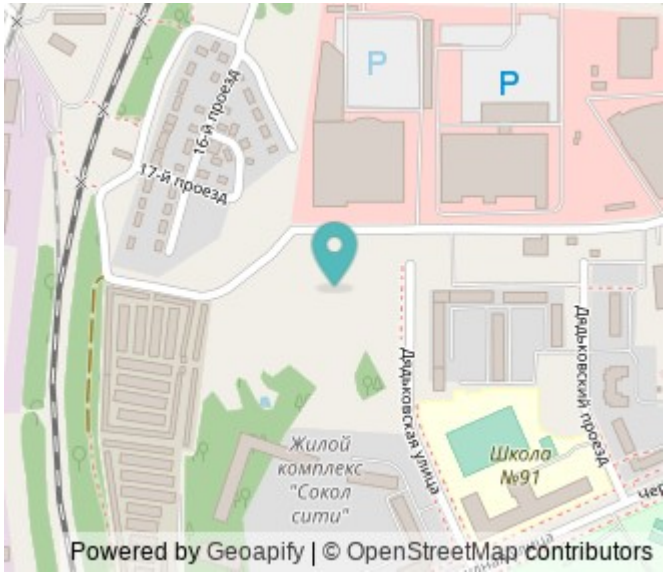

Просторная, светлая 1-комнатная квартира: коридор 6,6 м2 с выделенной гардеробной зоной, совмещенный санузел 3,9 м2, комната 19,9 м2 с выделенной спальной зоной, лоджия 3,7 м2 из кухни. Практически квадратная кухня 10,2 м2. Строение 2 на ул. Дядьковская ЖК Полёт это 10-этажный 2-х подъездный 138-ми квартирный дом, расположенный по ул. Дядьковская, напротив д.3, в пяти минутах ходьбы от проспекта Фрунзе. Начало строительства: 3 квартал 2024 года Планируемый срок ввода в эксплуатацию: 4 квартал 2025 года Квартиры сдаются под чистовую отделку, с сантехникой, счетчиками, Интернетом. Окна пластиковые с двухкамерными стеклопакетами. Отопление и горячая вода производятся по средствам собственной газовой котельной дома, расположенной на крыше здания над лифтовой шахтой первого подъезда. Пищеприготовление электроплиты. По желанию покупателя компания-застройщик выполнит в квартире бюджетную отделку по невысокой стоимости. Рядом с ЖК Полёт находятся: 4 детских сада, 1 школа, супермаркеты Адмирал и Пятерочка , ТЦ Фреш , гипермаркет Metro Cash and Carry , ТД Аксон , ресторан быстрого питания Вкусно и точка , многофункциональный спортивный комплекс Локомотив со стадионом, Храм Благоверного Великого князя Ярослава Мудрого.Кроме этого, в 5-минутной транспортной доступности: 1 школа ...

0 с 07.07.2025, обновлен 07.07.2025

Продавец: Собственник

Телефон: +79927052856

Характеристики

Количество комнат	1	Тип дома	кирпичный
Этаж	10	Этажей всего	10
Площадь жилая	19.90 кв. м		
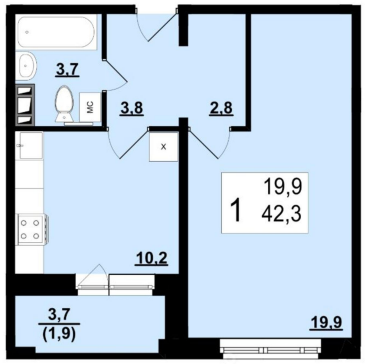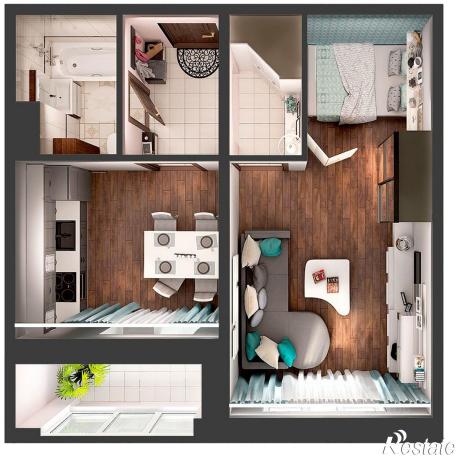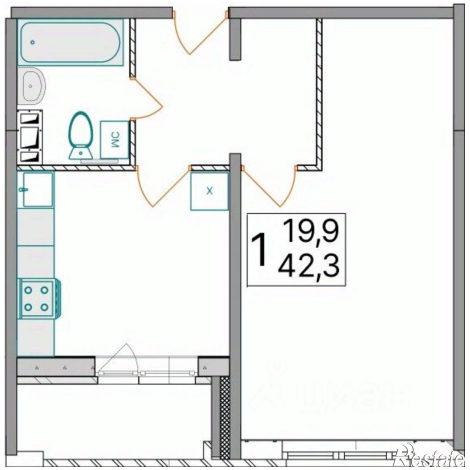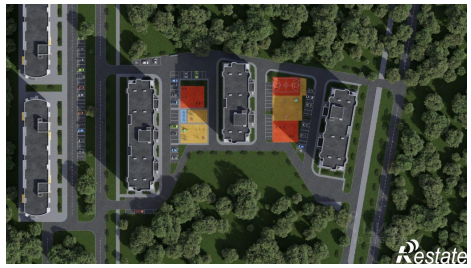
https://yaroslavl.restate.ru/obj/prodazha-odnokomnatnoy-novostroiki-dyadkovskaya-ulica-114522321/