Купить дачу, дом, коттедж за 10 700 000 рублей на 1-я Краснохолмская улица, д.38

Ярославская область, Городской округ Ярославль, Ярославль, 1-я Краснохолмская улица, д.38

10 700 000 Р
112 632Р за м^2

95.00 м^2
Общая

Арт. 84682580. Подходит под семейную ипотеку 6%! ! ! Продается Таунхаус в Дзержинском районе 2024 года постройки. Дом: -Кирпичный, с индивидуальным газовым отоплением (газовые котлы - Viessmann) , в 800м от р. Волги; -Наружные стены здания из газобетонных блоков толщиной 400мм, облицовка кирпичом 120мм (цвет Баварская кладка) ; - Внутренние стены из керамического кирпича, толщиной 380 и 250мм; - Кровля из мягкой черепицы; - Центральное водоснабжение; - Станция биологической очистки; - Электричество в доме. Условия продажи: -1 совершеннолетний собственник, -полная стоимость в договоре; -ДКП. Возможна отделка под ключ! Дом сдан!

0 с 09.07.2025, обновлен 24.08.2025

Продавец: Шаршутина Дарья

Телефон: +79201003414

Характеристики

Этажей всего	2	Наличие электроснабжения	да
Площадь участка	2.45 сот		

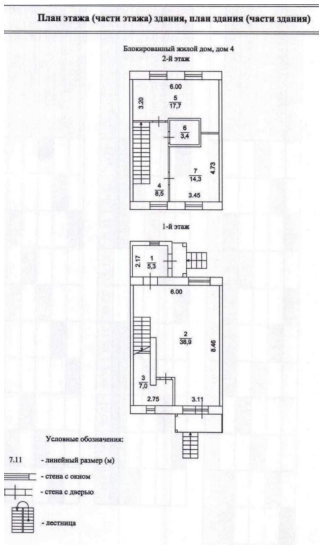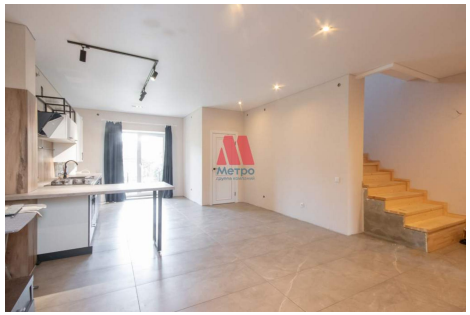
План этажа (части этажа) здания, план здания (части здания)
Блокированный жилой дом, дом 4
2-й этаж
1-й этаж
Условные обозначения:
7.11 - линейный размер (м)
- стена с окном
- стена с дверью
- лестница