Сдать офис, помещение под офис за 49 200 рублей на Республиканская улица, д.112

Ярославская область, Городской округ Ярославль, Ярославль, Республиканская улица, д.112

49 200 Р в месяц

41.00 $м^2$	3 из 3
Общая	Этаж

Арт. 76943201. Предлагаем в аренду офис 41 метр с мебелью на 3 этаже офисного здания. Основные характеристики: -3 этаж; -Санузел на этаже; -Кондиционер -Мебель; -Коридорная система; -Коммуналка входит в стоимость аренды. ---------- Без комиссии, аренда от собственника! ---------- ГК "Метро" - лидер рынка коммерческой недвижимости Ярославля. У нас самый большой портфель недвижимости и наибольшая выгрузка рекламы на отраслевых площадках. ---------- 1. Больше информации по телефону и в форме чата. 2. По запросу предоставим расширенный пакет фотографий, поэтажные планы и техническую документацию. 3. Для иногородних клиентов оперативно покажем объект по видеосвязи. 4. Приглашаем посредников к сотрудничеству на выгодных условиях. 5. Если этот объект не понравился по фотографиям и описанию - обращайтесь, предложим альтернативу. 6. Фиксируем звонки в режиме 24/7, для Вашего удобства работает контакт-центр.

0 с 11.01.2025, обновлен 30.08.2025

Продавец: Двойнинов Дмитрий

Телефон: +79201003414

Характеристики

Этаж	3	Этажей всего	3
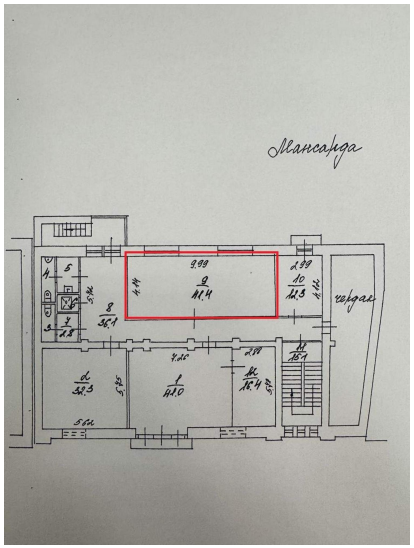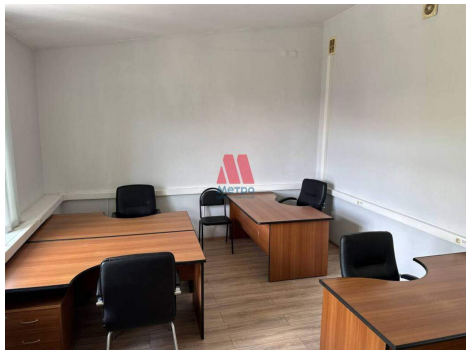
https://yaroslavl.restate.ru/obj/arenda-ofisa-respublikanskaya-ulica-d-112-13679222/