Сдать складское помещение за 860 000 рублей на Тормозное шоссе, 119

Ярославская область, Городской округ Ярославль, Ярославль, Тормозное шоссе, 119

860 000 Р в месяц
200Р за м^2 в месяц

4300.00 м^2
Общая

3 этаж блока складов 2 грузовых лифта удобные подъездные пути для грузового транспорта, непосредственная близость к Костромскому шоссе. наличие погрузо-разгрузочной техники, ГПМ открытые площадки отапливаемые площади неотапливаемые площади офисные и бытовые помещения Территория полностью огорожена, пропускной режим, охрана, видеонаблюдение.Звоните, персональный подход к каждому клиенту!

0 с 08.07.2025, обновлен 08.07.2025

Продавец: Собственник

Телефон: +79807407572

Характеристики

Этажей всего	3
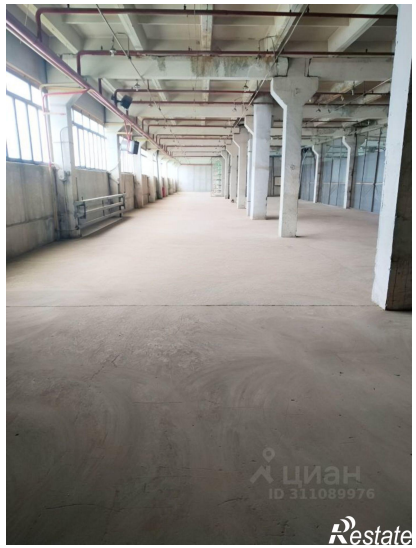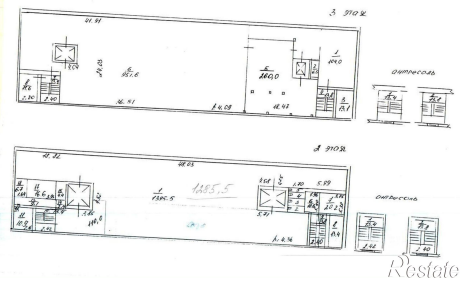
https://yaroslavl.restate.ru/obj/arenda-sklada-tormoznoe-shosse-119-15153191/