Сдать складское помещение за 275 000 рублей на Дорожная улица, д.9

Ярославская область, Городской округ Ярославль, Ярославль, Дорожная улица, д.9

275 000 Р в месяц
550Р за м^2 в месяц

500.00 м^2
Общая

Арт. 86592995. Предлагаем в аренду отапливаемый склад общей площадью от 250 до 1200 кв. метров Расположен у самого въезда в г. Ярославль На въезде автоматические ворота с КПП Удобная транспортная развязка, с подъезом для большегрузного транспота Газовое отопление Центральное водоснабжение Внутри расположены санузлы, раздевалка с душевой, а так же помещение для размещения офиса 2 больших ворот для большегрузов Высота потолков - 8 метров Мощность э\\\\\\\\э - 40 кВт Своя территория для разгрузки\\\\\\\\погрузки и маневрирования транспорта _____ -Больше информации по телефону и в форме чата. -Если этот объект не понравился по фотографиям и описанию - обращайтесь, предложим альтернативу. -Всегда без комиссии для арендатора. -Фиксируем звонки в режиме 24/7, для Вашего удобства работает контакт-центр.

0 с 28.08.2025, обновлен 29.08.2025

Продавец: Ершов Иван

Телефон: +79201003414
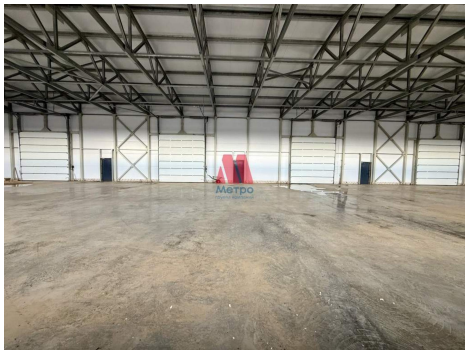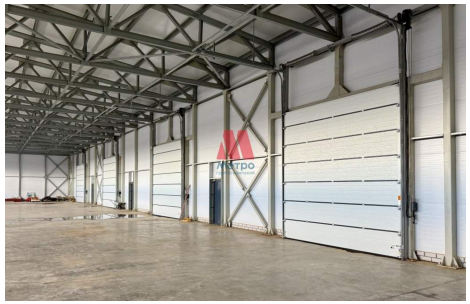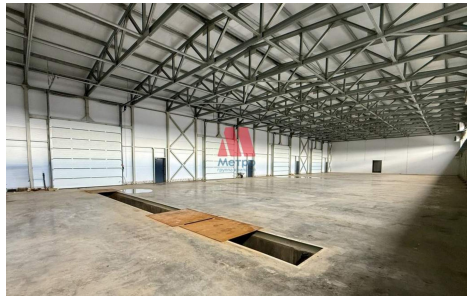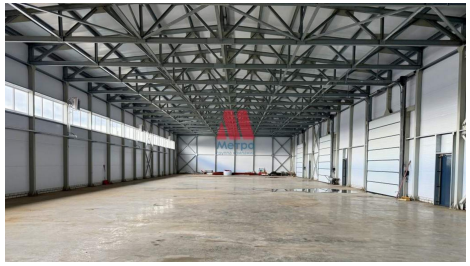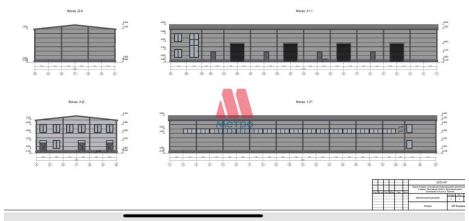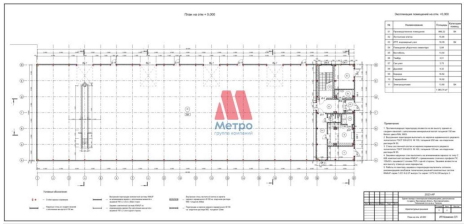
https://yaroslavl.restate.ru/obj/arenda-sklada-dorozhnaya-ulica-d-9-15156904/