Купить квартиру за 11 050 000 рублей на Ньютона улица, д.9а

Ярославская область, Городской округ Ярославль, Ярославль, Ньютона улица, д.9а

11 050 000 Р
105 843Р за м^2

104.40 м^2	54.00 м^2	15.00 м^2	9 из 9
Общая	Жилая	Кухня	Этаж

Арт. 61306779. Продажа от физ. лица Своюобна от проживания и регистрации. Документы готовы. Быстрый заезд. Квартира подходит под ипотеку, мат. кап, сертификаты. Реализуется просторная квартира вцентре Фрунзенского района города Ярославля Адрес: г. Ярославль, ул. Ньютона, д. 9 (ТСЖ "Ньютона, 9") Дом находится в месте с развитой инфраструктурой, все необходимые объекты в пешей доступности. Квартира находится на 9 этаже 9 этажного дома. Сверху тех. этаж. Общая площадь - 104.4 м2 Очень удобная планировка, просторные комнаты, два санузла Квартира полностью оборудована и готова к проживанию. В качестве бонуса оставляем следующее имущество: Посудомоечная машина BOSCH Варочная поверхность BOSCH Духовой шкаф BOSCH Вытяжка KORTING Кондиционер GENERAL Кухонный гарнитур встроенный Мебель встроенная, Душевая кабина ---------- Без комиссии для покупателя! ---------- 1. Больше информации по телефону и в форме чата. 2. Для иногородних клиентов оперативно покажем объект по видеосвязи. 3. Приглашаем посредников к сотрудничеству на выгодных условиях. 4. Если этот объект не понравился по фотографиям и описанию ...

0 с 08.02.2024, обновлен 25.08.2025

Продавец: Петрова Эрика

Телефон: +79201003414

Характеристики
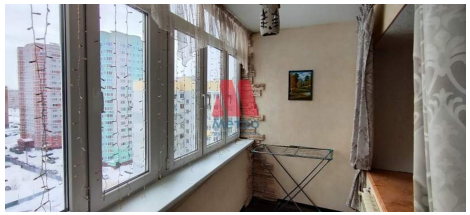
Количество комнат	3	Этаж	9
Этажей всего	9	Наличие балкона	да
Наличие лифта	пассажирский лифт	Санузел	2 санузла с/у
Площадь жилая	54.00 кв. м	Площадь кухни	15.00 кв. м
Высота потолков	2.8 м	Отделка	под ключ (чистовая)
Вид из окон	на улицу и двор