Купить квартиру за 4 956 000 рублей на Спасская улица, д.6

Ярославская область, Городской округ Ярославль, Ярославль, Спасская улица, д.6

4 956 000 Р
120 000Р за м^2

41.30 м^2	12.00 м^2	19.50 м^2	5 из 7
Общая	Жилая	Кухня	Этаж

Арт. 65809712. Описание: Продается 1-комнатная квартира в Павловской роще на Спасской 6. Дом: -семиэтажный трехподъездный жилой дом с неотапливаемыми подвалом и техническим этажом; -свайный фундамент, стены из силикатных крупноформатных блоков, перекрытия из сборных железобетонных плит; -газовая кательная на крыше; -центральное холодное водоснабжение, горячая вода подается из котельной; -фасады типа «шуба» (теплоизо-. ляция + декоративная штукатурка + окраска) ; -стильные лифты с панорамным остеклением; -для подъема инвалидов предусмотрены подъемники. Квартира: -планировка с большой кухней-гостиной и изолированной комнатой; -панорамное остекление лоджий, имеются полностью закрытые остекленные короба под установку кондиционеров; -деревянные межкомнатные двери; -отопление панельными конвекторами с терморегуляторами, разводка труб в полу; -санузел совмещенный, в кафеле; -натяжные потолки, обои под покраску, входные металлические двери. Район: -Транспортная доступность: в 5-ти минутах пешком от Тутаевского шоссе и остановки общественного транспорта "Поликлиника №5", автобусы: 6,10,23, 66,70, троллейбусы 3 и 4. -парк "Павловская роща" и р. Волга; -детская площадка и придомовая парковка; Рядом спортивный комплекс "Локомотив", продуктовый магазин через ...

0 с 24.06.2024, обновлен 27.08.2025

Продавец: Носова Анжелика

Телефон: +79109731086

Характеристики
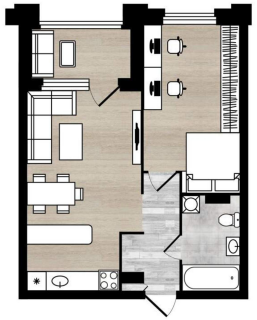
Количество комнат	1	Тип дома	кирпичный
Этаж	5	Этажей всего	7
Наличие балкона	да	Наличие лифта	пассажирский лифт
Санузел	совмещенный с/у	Площадь жилая	12.00 кв. м
Площадь кухни	19.50 кв. м	Высота потолков	2.7 м
Вид из окон	на улицу и двор