Купить квартиру за 2 790 000 рублей на Чкалова улица, д.66а

Ярославская область, Городской округ Ярославль, Ярославль, Чкалова улица, д.66а

2 790 000 Р
93 624Р за м^2

29.80 м^2	18.00 м^2	5.80 м^2	5 из 5
Общая	Жилая	Кухня	Этаж

Арт. 69809025. В продаже теплая 1-комнатная квартира в кирпичном доме по адресу: г. Ярославль, ул. Чкалова, дом 66а. Быстрый выход на сделку, мат капитал не вложен! Без долгов! 1 взрослый собственник! Отличный вариант для сдачи в аренду и проживания! Дом: -Чистый подъезд, адекватные соседи, в подъезде сделан ремонт; -Всегда тихо, окна во двор, все в шаговой доступности, при этом шума нет. Квартира: -Чистая квартира, удобная планировка, возможность для большой гардеробной; -Вместительная комната 18кв. м, кухня 5.8кв. м; -В квартире пластиковые окна, хорошая железная входная дверь; -Из мебели остаётся диван и стенка; -Балкона нет. Район: -Отличная транспортная доступность, до Центра близко, рядом школа № 76, № 30, детские сады, Педагогический и Медицинский университеты, удобное расположение для студентов. В шаговой доступности магазины (Пятерочка, Магнит, Дикси) , аптеки, Банки, развитая инфраструктура, 10 минут пешком до ТЦ Аура, Поликилиника и больница рядом, Ленинский рынок. Прямая продажа! Юридическое сопровождение сделки под ключ. Быстрый выход на сделку! Показы в удобное время!

1 с 08.08.2024, обновлен 29.08.2025

Продавец: Козлова Ксения

Телефон: +79109737589

Характеристики

Количество комнат	1	Тип дома	кирпичный
Этаж	5	Этажей всего	5
Санузел	совмещенный с/у	Площадь жилая	18.00 кв. м
Площадь кухни	5.80 кв. м	Высота потолков	2.5 м
Вид из окон	во двор		
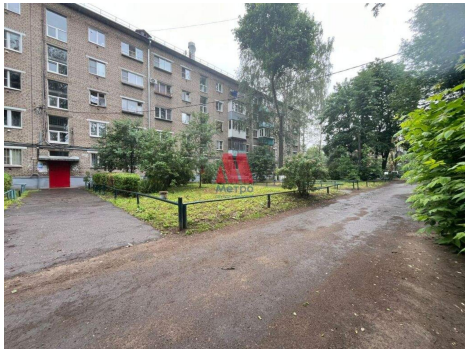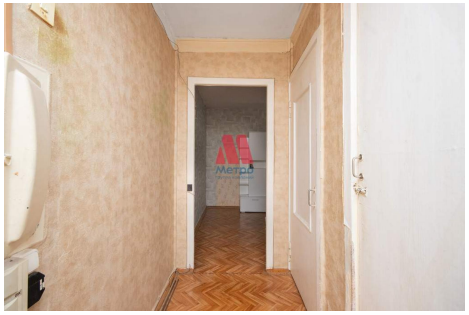
18,0 м²
5,8 м²