Купить квартиру за 5 500 000 рублей на 8 Марта улица, д.12

Ярославская область, Городской округ Ярославль, Ярославль, 8 Марта улица, д.12

5 500 000 Р
88 567Р за м^2

62.10 м^2	47.00 м^2	9.00 м^2	4 из 5
Общая	Жилая	Кухня	Этаж

Арт. 74982606. Продается 3х комн. квартира в кирпичном доме в Краснoперекопском районе. Комнаты все раздельные, на две стороны, с/у раздельный. Квартира с современным ремонтом: окна ПВХ, балкон застеклен, с внутренней отделкой, на полу - линолеум, натяжные потолки, новые двери (входная и межкомнатные) , ванная - кафель, новая сантехника, туалет - стеновые панели. Остается встроенный новый кухонный гарнитур. Квартира не требует вложений, полностью готова к проживанию. Хорошее вложение для аренды. Быстрый выход на сделку. Никто не проживает. Возможен торг после просмотра реальному покупателю. Примем в зачет жилье. Рассмотрим варианты обмена на жилье меньшей площади. Помощь при покупке с ипотекой, материнским капиталом и др. сертификатами.

0 с 16.11.2024, обновлен 27.08.2025

Продавец: Рысина Лариса

Телефон: +79201003414

Характеристики
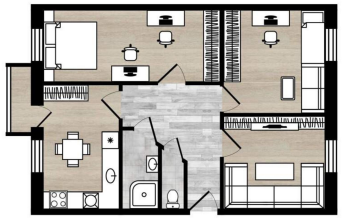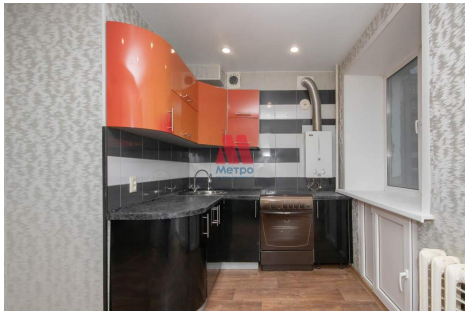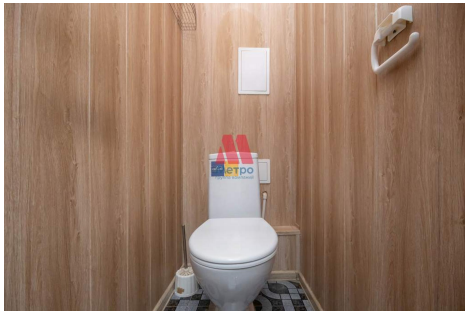
Количество комнат	3	Тип дома	кирпичный
Этаж	4	Этажей всего	5
Наличие балкона	да	Санузел	раздельный с/у
Площадь жилая	47.00 кв. м	Площадь кухни	9.00 кв. м
Высота потолков	2.65 м	Вид из окон	во двор