Купить квартиру за 2 475 000 рублей на Громова улица, д.52

Ярославская область, Городской округ Ярославль, Ярославль, Громова улица, д.52

2 475 000 Р
82 776Р за м^2

29.90 м^2	17.00 м^2	6.00 м^2	6 из 9
Общая	Жилая	Кухня	Этаж

Арт. 76104279. Продаётся уютная квартира в доме 1982 года постройки. О доме: Панельная девятиэтажка с одним подъездом, оборудованным пассажирским лифтом. Регулярную уборку территории обеспечивает УК "Управдом Дзержинского района". Это значит, что вы будете жить в чистом и ухоженном дворе. О квартире: Светлая и тёплая квартира с качественными окнами ПВХ. Внутри вас встретят аккуратные стены, оклеенные обоями, и практичный пол: линолеум в прихожей и кухне, а также ламинат в спальне. Санузел отделан плиткой - всё готово для комфортного проживания! Район: Развитая инфраструктура: остановки общественного транспорта рядом с домом, крупные торговые центры "Победа" и "Аксон", где можно найти всё необходимое. Любители спорта оценят близость фитнес-центра "Лофт-фитнес" с бассейнами. Для семей с детьми важно наличие школы № 58 и детских садов № 145 и 54. Условия продажи: Продавец - один взрослый собственник, что упрощает процесс сделки. Альтернативная продажа позволяет быстро подобрать новое жильё. Квартира подходит под ипотеку и различные сертификаты, а мы готовы оказать помощь в их оформлении. в росреестре, обременений нет. Не упустите возможность стать владельцем этой замечательной квартиры! Звоните прямо сейчас, чтобы договориться ...

0 с 11.12.2024, обновлен 23.08.2025

Продавец: Шаршутина Дарья

Телефон: +79201003414

Характеристики
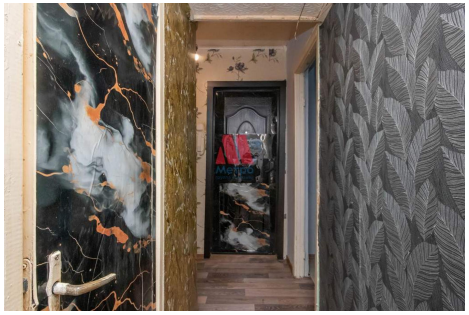
Количество комнат	1	Тип дома	панельный
Этаж	6	Этажей всего	9
Наличие лифта	пассажирский лифт	Санузел	совмещенный с/у
Площадь жилая	17.00 кв. м	Площадь кухни	6.00 кв. м
Высота потолков	2.6 м	Вид из окон	во двор