Купить квартиру за 3 800 000 рублей на 1-я Шоссейная улица, д.34а

Ярославская область, Городской округ Ярославль, Ярославль, 1-я Шоссейная улица, д.34а

3 800 000 Р
93 137Р за м^2

40.80 м^2	18.00 м^2	10.00 м^2	4 из 9
Общая	Жилая	Кухня	Этаж

Арт. 77100377. Продается 1 комн. квартира в кирпичном доме в Заволжском районе. Новый дом 2019 г. постройки, ТСЖ, автономное отопление (крышная котельная) , низкие коммунальные платежи. Квартира с современным ремонтом: окна ПВХ, лоджия застеклена, на полу - ламинат, новые двери (входная и межкомнатные) , с/у кафель, новая сантехника, Остается кухонный гарнитур. Квартира не требует вложений, полностью готова к проживанию. Хорошее вложение для аренды. Дом находится рядом с парком, Есть детская площадка. 1 взрослый собственник, полная стоимость в договоре. Обременений / ограничений нет. Быстрый выход на сделку. Хорошая транспортная доступность, м-ны Магнит, Пятерочка. Д/ сады №174, 92, школа № 47. Примем в зачет жилье. Помощь при покупке с ипотекой, материнским капиталом и др. сертификатами.

0 с 17.01.2025, обновлен 26.08.2025

Продавец: Рысина Лариса

Телефон: +79201003414

Характеристики

Количество комнат	1	Тип дома	кирпичный
Этаж	4	Этажей всего	9
Наличие балкона	да	Наличие лифта	пассажирский лифт
Санузел	совмещенный с/у	Площадь жилая	18.00 кв. м
Площадь кухни	10.00 кв. м	Вид из окон	во двор
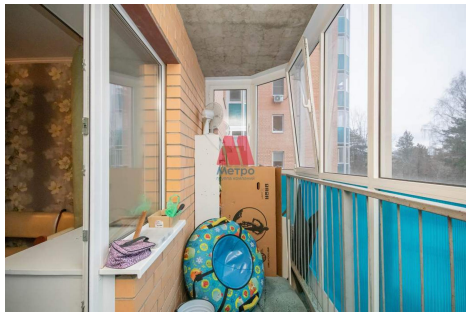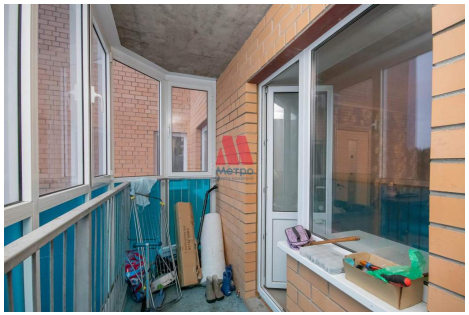
https://yaroslavl.restate.ru/obj/prodazha-kvartiri-1-ya-shosseynaya-ulica-d-34a-18230962964/