Купить квартиру за 5 999 000 рублей на Батова улица, д.26

Ярославская область, Городской округ Ярославль, Ярославль, Батова улица, д.26

5 999 000 Р
93 734Р за м^2

64.00 м^2	35.50 м^2	12.00 м^2	8 из 14
Общая	Жилая	Кухня	Этаж

Арт. 77239604. Продается двухкомнатная квартира в Дзержинском районе города Ярославля в современном ЖК " Яблоневый посад". Дом: 14-этажный кирпичный дом 2012 года постройки. Подьезд чистый. Грузовой и пассажирский лифты . Во дворе дома детская площадка. Огороженая территория двора. По всей территории дома и в подъездах установлены камеры видеонаблюдения. Квартира: Продуманая просторная планировка. Квартира свободна от проживания. Расположена на 8 этаже. Общая площадь с балконом 64,43м2 Просторная кухня 13 м2 установлен кухонный гарнитур, комната 18 м2 с выходом на балкон и комната 17,5 м2 правильной формы. Санузел раздельный. В квартире выполнена бюджетная отделка от застройщика. Установлены счетчики на водоснабжение. Качественная входная дверь. Закрытый тамбур на электронном замке. Квартира не угловая, теплая, просторная. Окна ПВХ, в квартире много света. Район: Развитая инфраструктура района позволяет комфортно проживать с семьей. В шаговой доступности детский сад , сетевые магазины, пункты выдачи заказов, фитнес центр. В квартире никто не прописан. Два взрослых собственника. В собственности более 5 лет. Нет долгов и обременений. Быстрый выход на сделку. Подходит под ипотеку и все виды сертификатов. Показ в удобное для Вас время. Гарантия юридической ...

0 с 19.01.2025, обновлен 25.08.2025

Продавец: Жомова Елена

Телефон: +79109731068

Характеристики

Количество комнат	2	Тип дома	кирпичный
Этаж	8	Этажей всего	14
Наличие балкона	да	Наличие лифта	пассажирский лифт
Санузел	раздельный с/у	Площадь жилая	35.50 кв. м
Площадь кухни	12.00 кв. м	Высота потолков	2.7 м
Вид из окон	на улицу		
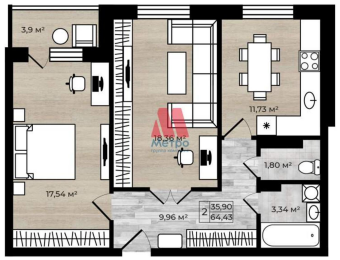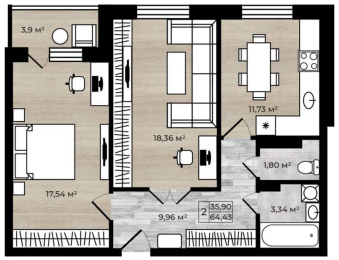
https://yaroslavl.restate.ru/obj/prodazha-kvartiri-batova-ulica-d-26-18230976749/