Купить квартиру за 7 248 000 рублей на Спасская улица, д.6

Ярославская область, Городской округ Ярославль, Ярославль, Спасская улица, д.6

7 248 000 Р
120 000Р за м^2

60.40 м^2	27.85 м^2	19.03 м^2	5 из 7
Общая	Жилая	Кухня	Этаж

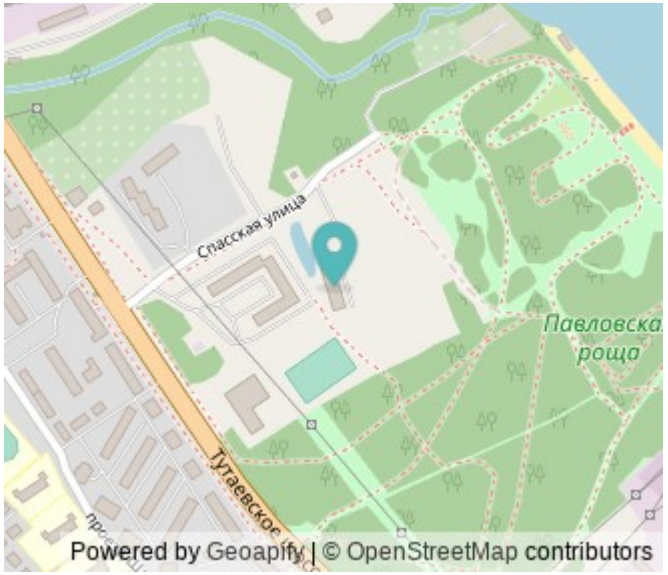

Арт. 80179739. Продается 2-комнатная квартира в Павловской роще ЖК "Наследие"! Дом: -семиэтажный трехподъездный жилой дом с неотапливаемыми подвалом и техническим этажом, крышной котельной; -свайный фундамент, стены из силикатных крупноформатных блоков, перекрытия из сборных железобетонных плит; -фасады типа «шуба» (теплоизоляция + декоративная штукатурка + окраска) ; -лифты с панорамным остеклением являются изюминкой проекта; -для подъема инвалидов предусмотрены подъемники; -отопление водяное от крышной газовой котельной; -центральное холодное водоснабжение, горячая вода подается из котельной. Квартира: -планировка с большой кухней-гостиной и изолированной комнатой; -панорамное остекление лоджий, имеются полностью закрытые остекленные короба под установку кондиционеров; -деревянные межкомнатные двери; -отопление панельными конвекторами с терморегуляторами, разводка труб в полу; -санузел раздельный, в кафеле; -натяжные потолки, обои под покраску, входные металлические двери. Район: -Транспортная доступность: в 5-ти минутах пешком от Тутаевского шоссе и остановки общественного транспорта "Поликлиника №5", автобусы: 6,10,23, 66,70, троллейбусы 3 и 4. -парк "Павловская роща" и р. Волга; -детская площадка и придомовая парковка; Условия покупки: Собственник ...

0 с 04.04.2025, обновлен 27.08.2025

Продавец: Носова Анжелика

Телефон: +79109731086

Характеристики
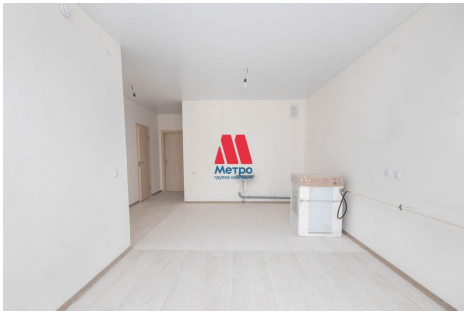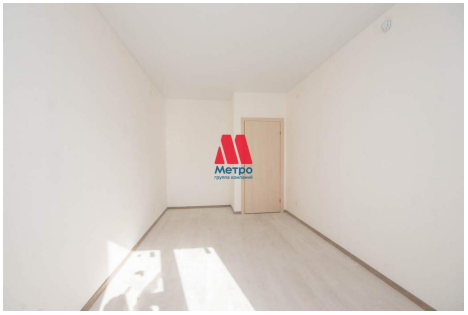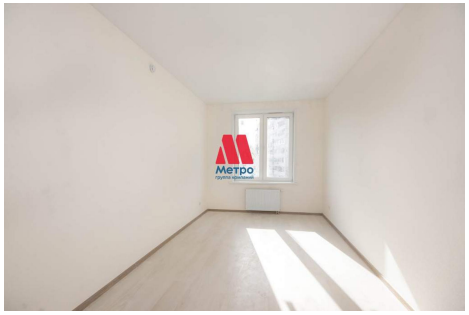
Количество комнат	2	Тип дома	кирпичный
Этаж	5	Этажей всего	7
Наличие балкона	да	Наличие лифта	пассажирский лифт
Санузел	раздельный с/у	Площадь жилая	27.85 кв. м
Площадь кухни	19.03 кв. м	Вид из окон	на улицу