Купить квартиру за 3 800 000 рублей на проезд Ушакова, 18

Ярославская область, Городской округ Ярославль, Ярославль, проезд Ушакова, 18

3 800 000 Р
88 372Р за м^2

43.00 м^2	30.00 м^2	6.00 м^2	2 из 5
Общая	Жилая	Кухня	Этаж

Продается уютная, очень теплая, светлая двухкомнатная квартира площадью 43/30/6 кв.м. на 2 этаже 5этажного кирпичного дома во Фрунзенском районе г.Ярославля. Тихий двор, чистый подъезд, спокойные адекватные соседи. Есть парковка для автомобилей, детская площадка. Комнаты смежные, выход на лоджию (застеклена ПВХ, очень глубокая) из маленькой комнаты, с/у совмещен, окна ПВХ, хорошая входная дверь, мебель (диван, шкаф, стол на кухне, кух гарнитур) остаются при продаже новому собственнику. Развитая инфраструктура района: в шаговой доступности дет.сады: №19, 41, 57, 110, 232,школы: № 6, 18; Гимназия № 1, Университетский колледж, сетевые продуктовые магазины, аптеки, поликлиника, остановки общественного транспорта, ТК Вернисаж, ДК Нефтяник. В квартире никто не прописан, нет долгов и обременений.

0 с 07.04.2025, обновлен 18.08.2025

Продавец: Мегаполис

Телефон: +79108262326

Характеристики

Количество комнат	2	Тип дома	кирпичный
Этаж	2	Этажей всего	5
Состояние объекта	отличное	Наличие балкона	да
Санузел	совмещенный с/у	Площадь жилая	30.00 кв. м
Площадь кухни	6.00 кв. м	Отделка	под ключ (чистовая)

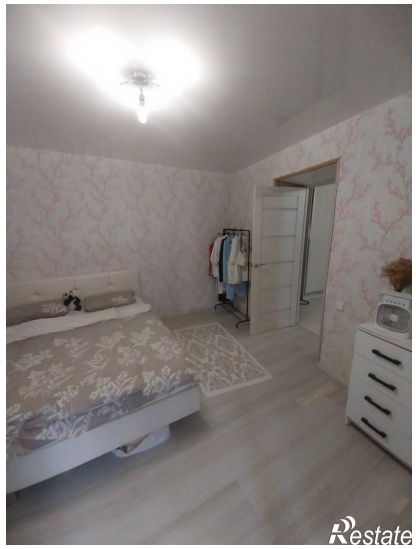
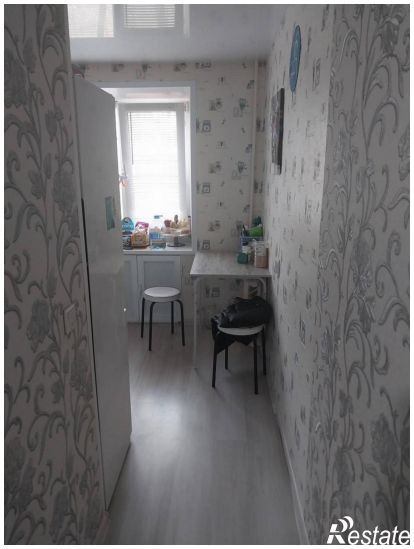
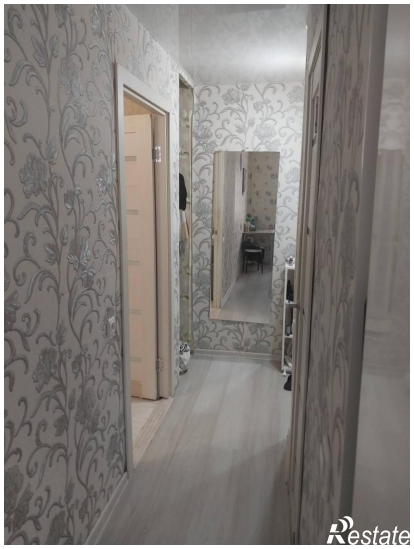

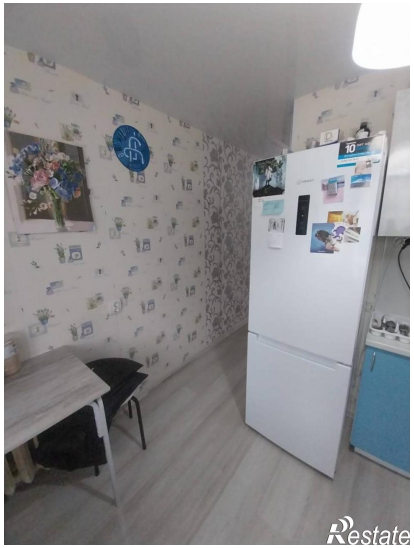
Restate

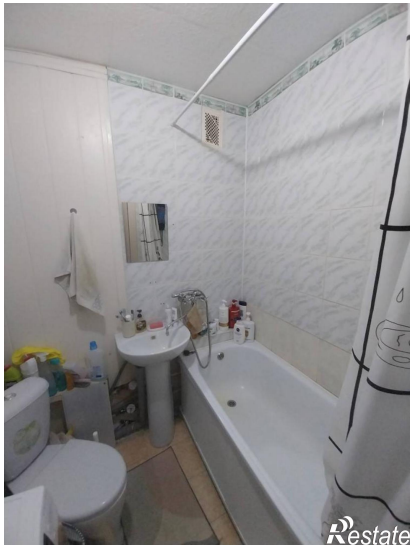
Restate