Купить квартиру за 7 000 000 рублей на 5-я Яковлевская улица, 17Б

Ярославская область, Ярославль, 5-я Яковлевская улица, 17Б

7 000 000 Р
109 375Р за м^2

64.00 м^2
Общая

5 из 9
Этаж

Вашему вниманию представлена 2- комн. квартира в Заволжском районе с индивидуальным газовым отоплением (ИГО). Прописка г. Ярославль. Квартира имеет современную планировку (посл. фотография). Планировка по типу- распашонка, где помещения расположены на обе стороны дома. Кухня 13,1 м², комнаты 19,5 м² и 15,2 м², раздельный санузел, лоджия с панорамным остеклением (выход из кухни), оборудован гардероб. В квартире выполнен свежий ремонт из качественных материалов: -прихожая, санузел и туалет в плитке; -стены окрашеныпоклеены обои; -натяжные потолки во всех помещениях; -входная дверь толщиной 10 см; -напольное покрытие комнат- ламинат; -новый двухконтурный газовый котел. Цена указана со всей мебелью и бытовой техникой, которую вы видите на фотографиях, кроме стир. машины, телевизоров и кухонного стола со стульями. Дом 2019 г. постройки. Выполнен из керамического кирпича, что долговечно и экологично. Находится под управлением УК. Огороженная территория с двумя заездами через автоматические ворота. Видеонаблюдение по периметру дома, в подъезде и лифте. Домофон с видеосвязью. Дом расположен в районе со сложившейся инфраструктурой. В пешей доступности школа, детские сады, взрослая поликлиника, сетевые магазины и др. объекты социальной среды. Один взрослый собственник. Встречная покупка ...

0 с 11.04.2025, обновлен 11.04.2025

Продавец: Собственник

Телефон: +79106629297

Характеристики

Количество комнат	2	Этаж	5
Этажей всего	9		
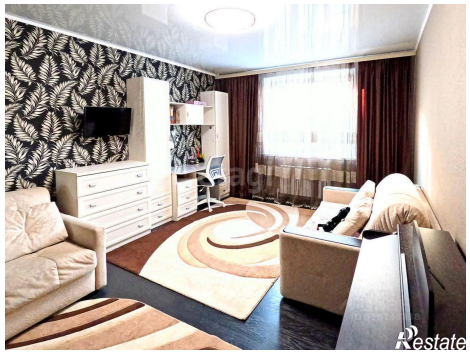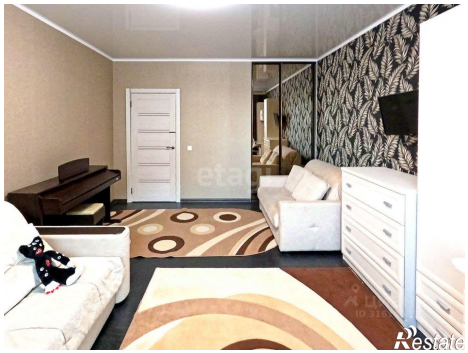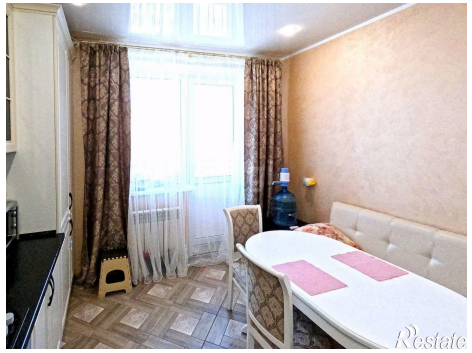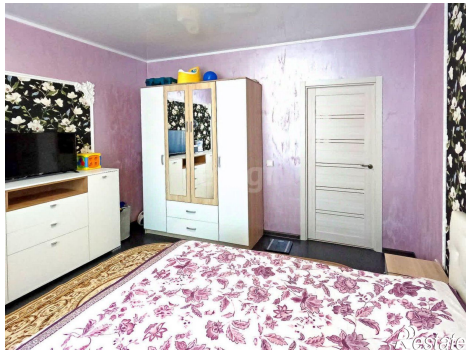
https://yaroslavl.restate.ru/obj/prodazha-dvuhkomnatnoy-kvartiri-5-ya-yakovlevskaya-ulica-17b-18231647204/