# Купить квартиру за 6 700 000 рублей на ул Советская, 65а

Ярославская область, Городской округ Ярославль, Ярославль, ул Советская, 65а

6 700 000 Р
97 101Р за м$^2$

| 69.00 м$^2$ | 9.00 м$^2$ | 2 из 4 |
|---|---|---|
| Общая | Кухня | Этаж |

В продаже 3-х комнатная квартира в самом центре города. Квартира после капитального ремонта, очень теплая, светлая, хорошая входная дверь, пластиковые окна, замена всех инженерных коммуникаций. Никаких вложений не требует, заезжай и живи. Рядом набережная реки Волга, транспортная развязка во все районы города. Развитая инфраструктура, школы (37 по регистрации), садики, поликлиника, магазины и тд . Дом находится на второй линии от дороги, нет пыли и шума. Окна выходят на обе стороны. Возможен обмен на дом. _____ _____ Рассмотрим ипотеку, мат капитал. Юридическое сопровождение сделки. Легко купить: -Быстрый выход на сделку. -Гарантия чистоты сделки. -Просмотр в удобное для Вас время. -Никакой комиссии при покупке данной квартиры. _____ _____ Торг реальному покупателю. Сделку сопровождает АН Континент плюс.

0 с 18.04.2025, обновлен 18.04.2025

Продавец: Собственник

Телефон: +79806619142

## Характеристики

| | | | |
|---|---|---|---|
| Количество комнат | 3 | Тип дома | кирпичный |
| Этаж | 2 | Этажей всего | 4 |
| Площадь кухни | 9.00 кв. м | | |
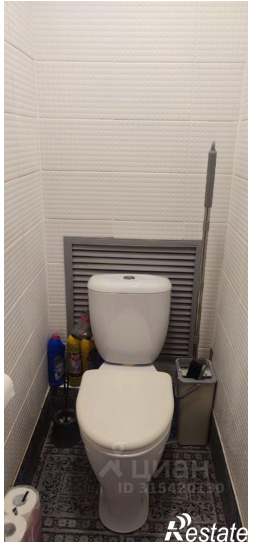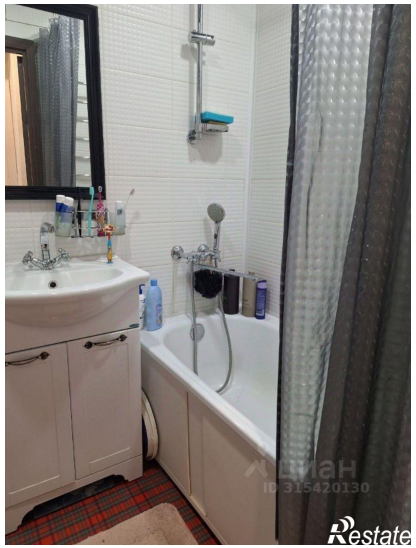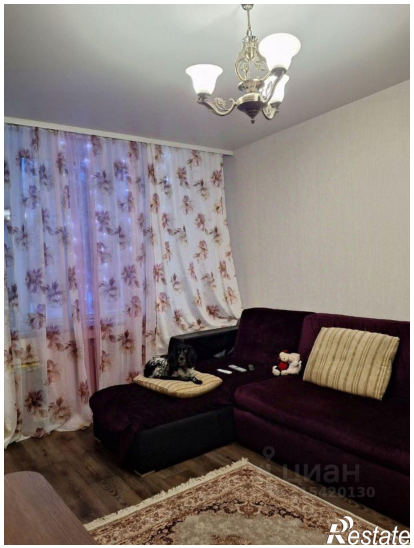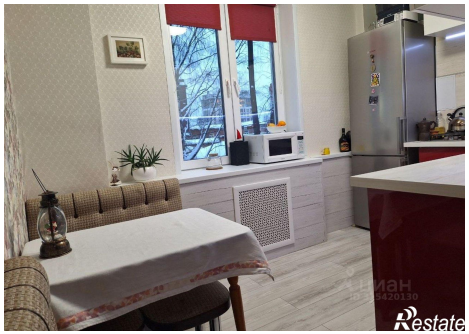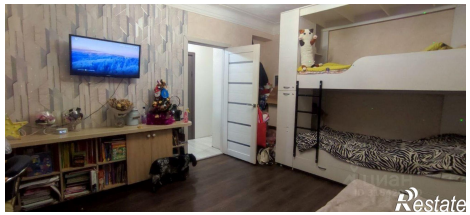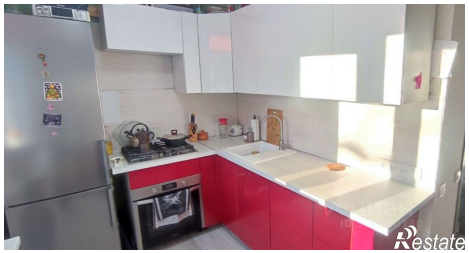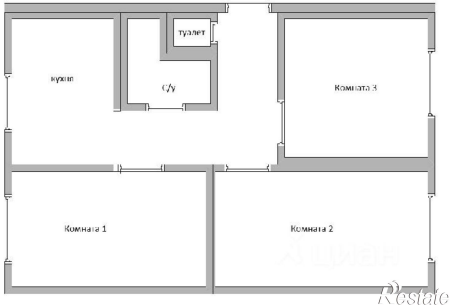
https://yaroslavl.restate.ru/obj/prodazha-tryohkomnatnoy-kvartiri-ul-sovetskaya-65a-18231695362/