Купить квартиру за 6 500 000 рублей на улица Наумова, 65/1

Ярославская область, Ярославль, улица Наумова, 65/1

6 500 000 Р
141 304Р за м^2

46.00 м^2	10.00 м^2	3 из 9
Общая	Кухня	Этаж

Номер:13818. ТЫ НА ПРАВИЛЬНОМ ПУТИ. КУПИ СВОЮ МЕЧТУ С НАМИ. ПРОДАЕТСЯ 2- комнатная квартира на 3-ем этаже 9-и этажного дома. Общая площадь квартиры составляет 46 кв.м. Квартира очень светлая и просторная, с очень удачной планировкой. На окнах установлены надежные стеклопакеты. В доме ТСЖ! Примечательное преимущество — низкие коммунальные платежи. Практически вся мебель и техника остаются новому владельцу! Это отличный бонус, который позволит въехать и сразу почувствовать себя как дома. Квартира с индивидуальным газовым отоплением, что гарантирует существенную экономию на коммунальных платежах, а так же отсутствие перебоев с горячей водой и отоплением! Все регулируете сами не выходя из дома и ПЛАТИТЕ КОПЕЙКИ! О доме: - чистый и просторный подъезд; - приличные, не шумные соседи; - ухоженный большой двор; - огороженная территория; - система видеонаблюдения; - парковка у подъезда; - во дворе детская площадка. Очень развитая инфраструктура. Рядом расположены магазины, аптеки, WB, OZON, медицинские центры, секции для детей, детские сады, школы. Состояние заезжай и живи. Отличное предложение для комфортного проживания. Просмотр в любое, удобное для Вас время, по предварительной записи. Любая помощь в оформлении документов, ипотеки ...

0 с 21.04.2025, обновлен 21.04.2025

Продавец: Менеджер

Телефон: +79108200525

Характеристики
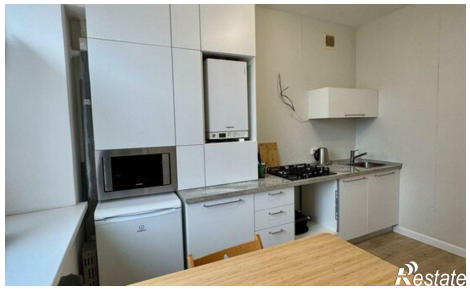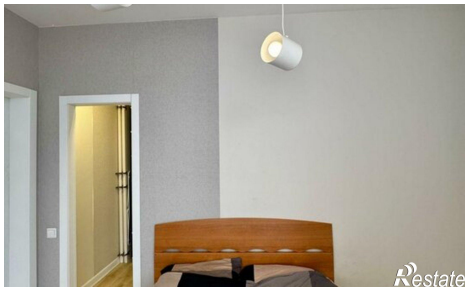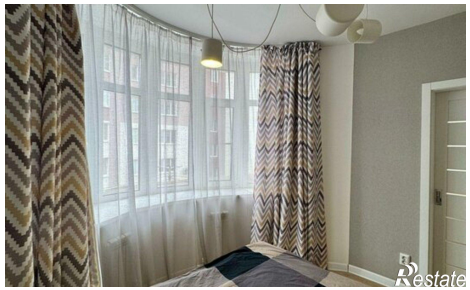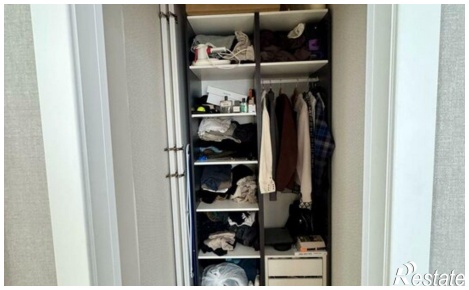
Количество комнат	2	Этаж	3
Этажей всего	9	Площадь кухни	10.00 кв. м