Купить квартиру за 4 500 000 рублей на Красноборская улица, 11

Ярославская область, Ярославль, Красноборская улица, 11

4 500 000 Р
95 745Р за м^2

47.00 м^2	6.00 м^2	1 из 5
Общая	Кухня	Этаж

Продаётся уютная двухкомнатная квартира площадью 46,8 м² в Заволжском районе! Почему стоит выбрать эту квартиру? Отличное расположение: 1-й этаж пятиэтажного кирпичного дома. Тихий двор, развитая инфраструктура района – всё рядом! Качественный ремонт: свежая отделка, кафельная плитка в ванной и санузле, новые счётчики воды, окна ПВХ, ламинат на полу. Кухонный гарнитур остаётся вам в подарок! Остальное обсуждается. Планировка: две изолированные комнаты, плюс третья (была сделана перепланировка, одну комнату разделили на две), просторная кухня, раздельный санузел, балкона нет. Пространство организовано таким образом, чтобы каждый член семьи чувствовал себя комфортно. Транспортная доступность: удобная парковка для личного автомобиля, остановки общественного транспорта прямо у подъезда. Рядом школы, детские сады, магазины, аптеки и медицинские учреждения. В пешей доступности – Тверской парк и конный манеж. С компанией «Этажи»: ✔ сделка полностью безопасна; ✔ юридическое сопровождение; ✔ сниженные ставки по ипотеке; ✔ экономия вашего времени! ВСЕ КОНСУЛЬТАЦИИ БЕСПЛАТНЫ! Звоните - буду рада помочь! Код пользователя: 168442 Номер в базе: 7206606

0 с 24.04.2025, обновлен 24.04.2025

Продавец: Кабанова Яна Альбертовна

Телефон: +79159762440

Характеристики
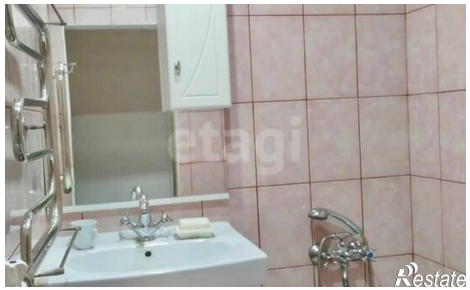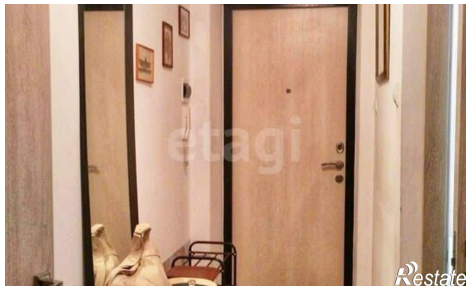
Количество комнат	2	Этаж	1
Этажей всего	5	Площадь кухни	6.00 кв. м