Купить квартиру за 5 100 000 рублей на 4-я Портовая улица, 5

Ярославская область, Ярославль, 4-я Портовая улица, 5

5 100 000 Р
82 258Р за м^2

62.00 м^2	6.00 м^2	1 из 5
Общая	Кухня	Этаж

Продается 3-х комнатная кв. с ремонтом.Квартира сухая, без запахов (в подвале заменены все трубы). Общая площадь 62.2м. Комнаты 17+17+10,5. Кухня 6м. Лоджия 3м с овощной ямой. туалет ванна раздельно.Комнаты не проходные. Уютная, теплая и очень светлая,с хорошим ремонтом. Окна поменяны ПВХ,новая входная дверь хорошего качества и межкомнатные двери. Балкон застеклен.Газовая колонка автомат.Квартира продается с кухонным гарнитуром. Рядом с домом остановка, в шаговой доступности вся инфаструктура,поликлинника,дет.сад,магазины.Тихий,спокойный район.В 10 минутах ходьбы набережная,с пляжем.в непосредственной близости центр города.в т.ч. на речном трамвайчике. В 2023 году полностью отремонтированы дороги в микрорайоне, во дворах установлены детские площадки. ЗВОНИТЕ!!! Показ возможен в удобное для Вас время по предварительной договоренности. Компания Этажи - лидер на рынке недвижимости. Осуществим полную юридическую поддержку сделки. Предоставляем помощь в получении ипотеки - готовы рассмотреть любые жизненные ситуации. Предоставляем полную гарантию безопасной сделки! Этажи- лидер рынка недвижимости России, мы входим в ТОП -10 компаний в мире по количеству сделок! С компанией ЭТАЖИ Вы получите юридическое сопровождение сделки с выдачей гарантийного сертификата. Мы поможем Вам одобрить ипотеку ...

0 с 24.04.2025, обновлен 24.04.2025

Продавец: Сухопаренко Светлана Сергеевна

Телефон: +79807730244

Характеристики

Количество комнат	3	Этаж	1
Этажей всего	5	Площадь кухни	6.00 кв. м
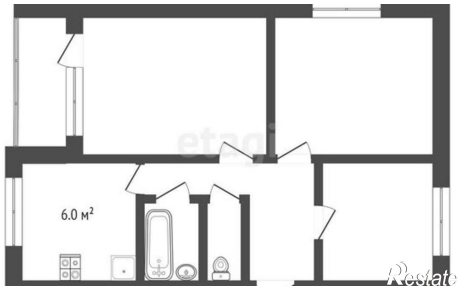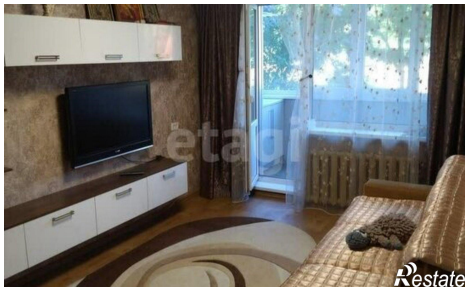
https://yaroslavl.restate.ru/obj/prodazha-tryohkomnatnoy-kvartiri-4-ya-portovaya-ulica-5-18231752003/