Купить квартиру за 4 100 000 рублей на Большая Техническая улица, 11

Ярославская область, Ярославль, Большая Техническая улица, 11

4 100 000 Р
97 619Р за м^2

42.00 м^2	9.00 м^2	9 из 14
Общая	Кухня	Этаж

В продаже просторная, светлая, однокомнатная квартира(42м2). Год постройки 2017. Солнечная сторона. В квартире всегда тепло. В комнате заменена батарея. 2 балкона из кухни и комнаты. Балконы застеклены. Балкон из комнаты утеплен. На балконах проведено электричество. На кухне установлена электроплита. Кухонный гарнитур, остаётся в подарок ! Пол линолеум. Везде натяжные потолки, кроме ванной комнаты. Большая комната, разделена на 2. Перегородка с раздвижными дверями между комнатами. Установлен кондиционер, так как летом очень жарко. Санузел совмещен. Установлен водонагреватель на 50 литров. На все установлены счётчики. Спокойные соседи. Дом с огороженной территорией. Чистый подъезд. Большая парковка. Установлено Видеонаблюдение. 2 лифта грузовой и пассажирский. Код пользователя: 9966 Номер в базе: 7342643

0 с 24.04.2025, обновлен 24.04.2025

Продавец: Ковригина Валерия Дмитриевна

Телефон: +79807093883

Характеристики

Количество комнат	1	Этаж	9
Этажей всего	14	Площадь кухни	9.00 кв. м
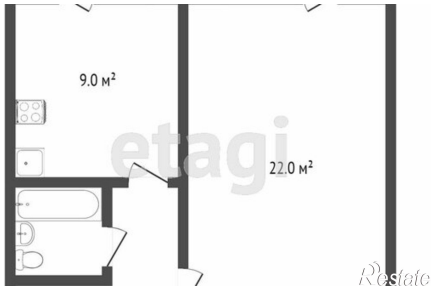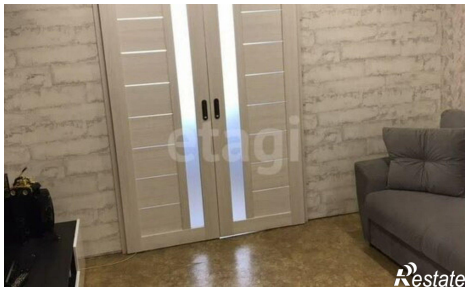
https://yaroslavl.restate.ru/obj/prodazha-odnokomnatnoy-kvartiri-bolshaya-texnicheskaya-ulica-11-18231752345/