# Купить квартиру за 5 490 000 рублей на Ленинградский проспект, 66 к5

Ярославская область, Ярославль, Ленинградский проспект, 66 к5

5 490 000 Р
64 588Р за м$^2$

| 85.00 м$^2$ | 11.00 м$^2$ | 1 из 10 |
|---|---|---|
| Общая | Кухня | Этаж |

Продается 4х комнатная квартира на Ленинградском проспекте, дом 66, корпус 5. Все комнаты изолированные, общая площадь 84.6 кв.м., кухня 11 кв.м., санузел раздельный в плитке. Застеклённая лоджия, пластиковые окна, трубы, натяжные потолки. Дом 1991 года. Квартира чистая, теплая, светлая, с косметическим ремонтом. Ухоженный двор с наличием парковочных мест. Вся инфраструктура в шаговой доступности, включая школы и детские сады. Один взрослый собственник, прописанных, несовершеннолетних нет. Звоните! Организую просмотр в удобное время. АН ЭТАЖИ : - Юридический отдел обеспечит безопасное и полное сопровождение по каждому вопросу по выходу на сделку. - Страховой и ипотечный брокеры подберут и подготовят наиболее выгодные условия по ипотеке и страхованию. - Весь спектр услуг в сфере сделок с недвижимостью. - Для Вашего комфорта офисы нашей компании представлены во многих городах. Остались вопросы, Звоните! Код пользователя: 141325 Номер в базе: 7148649

0 с 25.04.2025, обновлен 25.04.2025

Продавец: Собственник

Телефон: +79807728148

## Характеристики

| | | | |
|---|---|---|---|
| Количество комнат | 4 | Тип дома | панельный |
| Этаж | 1 | Этажей всего | 10 |
| Площадь кухни | 11.00 кв. м | | |

https://yaroslavl.restate.ru/obj/prodazha-chetyrehkomnatnoy-kvartiri-leningradskiy-prospekt-66-k5-18231754563/

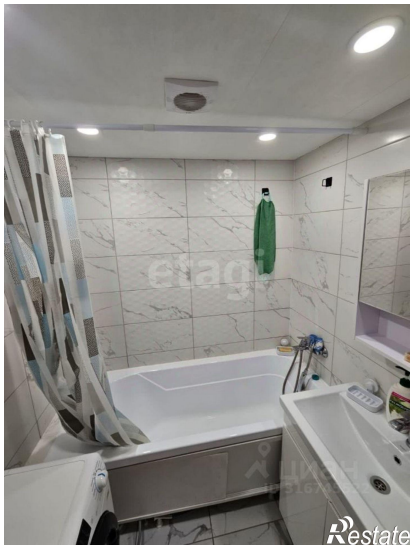

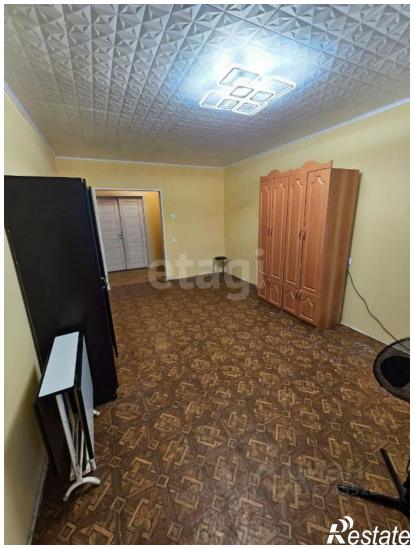

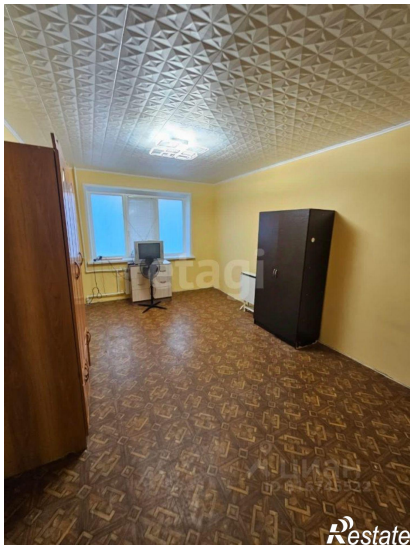

Restate

Restate