# Купить квартиру за 3 850 000 рублей на городской округ Ярославль, Брагинская улица, 18к4

Ярославская область, Городской округ Ярославль, Ярославль, городской округ Ярославль, Брагинская улица, 18к4

3 850 000 Р
68 750Р за м$^2$

| 56.00 м$^2$ | 12.00 м$^2$ | 9 из 10 |
|---|---|---|
| Общая | Кухня | Этаж |

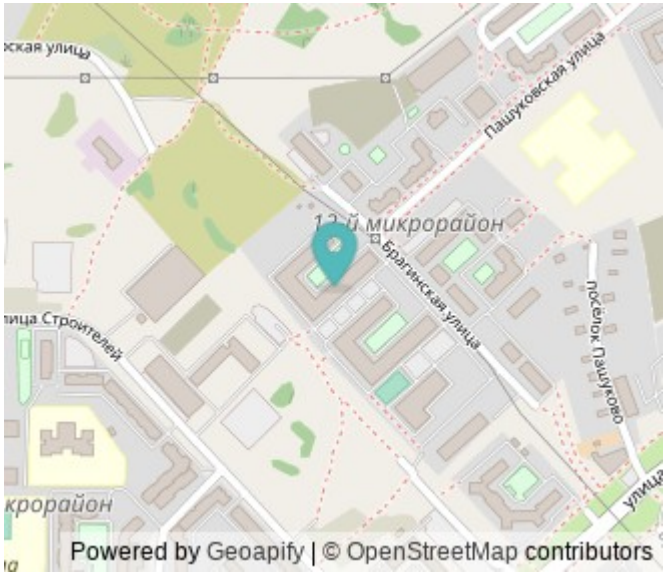


Продаётся большая двухкомнатная квартира общей площадью 56 кв.м. в новом доме в Дзержинском районе г. Ярославля! ДОМ СДАН!!! В квартире просторная кухня площадью 12 квадратных метров — это место, где может собраться вся семья. В доме электроплиты, что обеспечивает низкие коммунальные платежи. Две изолированные комнаты (по типу распашонка) на разные стороны дома, будете встречать и рассветы, и закаты. Просторный коридор позволяет вместить шкаф-купе. Раздельный санузел для вашего удобства, найдется место для стиральной машины! Стены дома монолитно-кирпичные, что обеспечивает хорошую звуко и теплоизоляцию. Детская площадка на территории дома - место для безопасных игр ваших детей! Район, в котором расположена квартира, отличается развитой инфраструктурой. В шаговой доступности — школа, детский сад, магазины Магнит и Пятерочка , а также поликлиника, что обеспечит вам все необходимые удобства для комфортной жизни. Кроме того, район славится отличной транспортной доступностью, что позволит вам легко добираться до любых точек города. В 500 метров от ЖК расположена зеленая зона с городским пляжем, где вы сможете проводить время на свежем воздухе и наслаждаться прогулками. Один взрослый собственник. ЗВОНИТЕ, ПОКАЗ В ЛЮБОЕ УДОБНОЕ ДЛЯ ВАС ВРЕМЯ!!! Помощь в получении ипотеки. Полное ...

0 с 25.04.2025, обновлен 25.04.2025

Продавец: Собственник

Телефон: +79807008567

## Характеристики

| | | | |
|---|---|---|---|
| Количество комнат | 2 | Тип дома | монолитный |
| Этаж | 9 | Этажей всего | 10 |
| Площадь кухни | 12.00 кв. м | | |
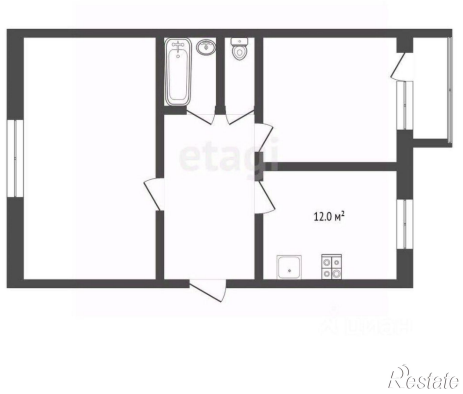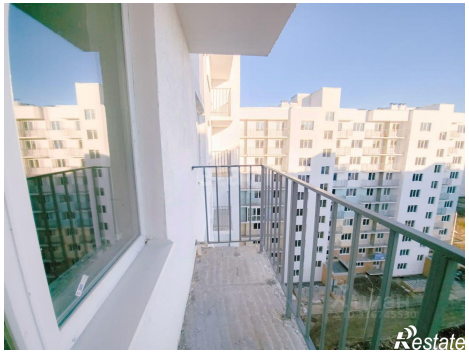
https://yaroslavl.restate.ru/obj/prodazha-dvuhkomnatnoy-kvartiri-gorodskoy-okrug-yaroslavl-braginskaya-ulic-18231754591/