Купить квартиру за 3 000 000 рублей на городской округ Ярославль, Брагинская улица, 18к4

Ярославская область, Городской округ Ярославль, Ярославль, городской округ Ярославль, Брагинская улица, 18к4

3 000 000 Р
78 947Р за м^2

38.00 м^2	9.00 м^2	6 из 10
Общая	Кухня	Этаж

Продается светлая просторная 1 комнатная квартира в современном жилом комплексе в Дзержинском районе города Ярославля. Дом монолитный, построен в 2024 году. Монолитная конструкция с наружными стенами из газосиликатных блоков с утепленным навесным фасадом обеспечивает сохранность тепла и шумоизоляцию. Квартира общей площадью 38,3 кв.м. Просторная кухня 9 кв.м. с выходом на балкон. Комната 16,9 кв.м. Отделка White Box. Она включает штукатурку стен, затирку швов на потолке, устройство стяжки пола, установку пластиковых окон с подоконниками, отделку откосов, установку стальной входной двери, установка домофона, приборов учета горячей и холодной воды, электроэнергии. Район отличается развитой инфраструктурой: рядом находятся остановки общественного транспорта, школы, детские сады и продуктовые магазины. Это идеальное решение для тех, кто ценит комфорт и удобство, живя в шаговой доступности от всего необходимого. Не упустите возможность приобрести эту прекрасную квартиру, которая станет вашим уютным уголком для счастливой жизни! Быстрый выход на сделку. Один взрослый собственник. Звоните. Организую показ в удобное для Вас время! Полное сопровождение сделки. Код пользователя: 149246 Номер в базе: 7196310

0 с 25.04.2025, обновлен 25.04.2025

Продавец: Собственник

Телефон: +79807008567

Характеристики

Количество комнат	1	Тип дома	монолитный
Этаж	6	Этажей всего	10
Площадь кухни	9.00 кв. м		
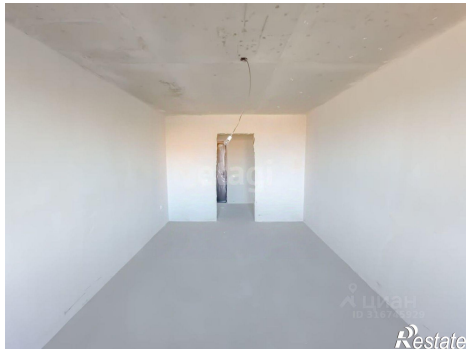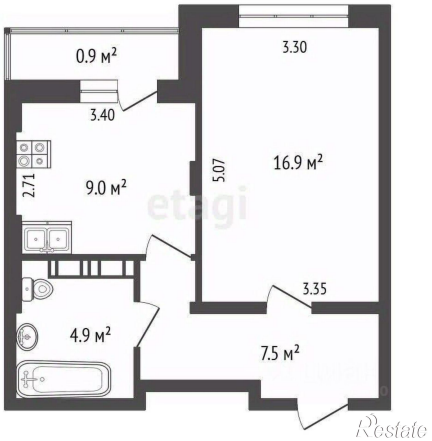
https://yaroslavl.restate.ru/obj/prodazha-odnokomnatnoy-kvartiri-gorodskoy-okrug-yaroslavl-braginskaya-ulic-18231754675/