## Купить квартиру за 5 490 000 рублей на ул Чернопрудная, 17

Ярославская область, Городской округ Ярославль, Ярославль, ул Чернопрудная, 17

**5 490 000 Р**
130 714Р за м$^2$

| 42.00 м$^2$ | 20.40 м$^2$ | 12.00 м$^2$ | 5 из 9 |
|---|---|---|---|
| Общая | Жилая | Кухня | Этаж |

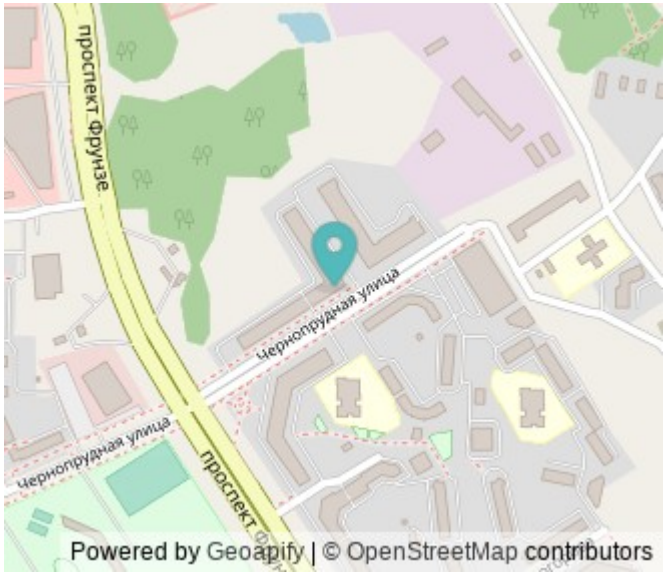


Арт. 82437980. В продаже стильная 1-комнатная квартира по адресу: г. Ярославль, ул. Чернопрудная, дом 17/1. Фрунзенский район, ЖК Сокольники , развитая инфраструктура! 1 взрослый собственник! Без обременений и долгов! О доме: -монолитно-кирпичный дом 2016 года постройки; -на этаже 4 квартиры; -уютный двор, много парковочных мест; -дружелюбные и тихие соседи; -ухоженный двор с детской и спортивной площадкой, лавочки, имеется зона барбекю; - видеонаблюдение; -большой грузовой лифт; О квартире: -качественный современный ремонт; -общая площадь квартиры 42.90 + большая застекленная лоджия; -комната 20.40 кв.м., кухня 11.95 кв.м, есть встроенная гардеробная; -с/у совмещен в плитке; -индивидуальное газовое отопление (низкие коммунальные платежи, регулируемое отопление и всегда горячая вода); -уютная и теплая квартира, не угловая; О районе: В шаговой доступности: Пятёрочка, Магнит, остановки общественного транспорта, ГУОР Локомотив, детский сад 96, 98, 35, школа 91, аптеки, банки, в доме пункты выдачи, кафе, детские развивающие центры, салоны красоты, на территории фитнес клуб. Отличный вариант для жизни и аренды! Подходит под материнский капитал, ипотеку. Прямая продажа! 1 взрослый собственник! Возможен показ в вечернее время в будние дни и выходные по договоренности ...

0 с 16.05.2025, обновлен 16.05.2025

Продавец: Собственник

Телефон: +79367094032

## Характеристики

| | | | |
|---|---|---|---|
| Количество комнат | 1 | Тип дома | кирпично-монолитный |
| Этаж | 5 | Этажей всего | 9 |
| Площадь жилая | 20.40 кв. м | Площадь кухни | 12.00 кв. м |

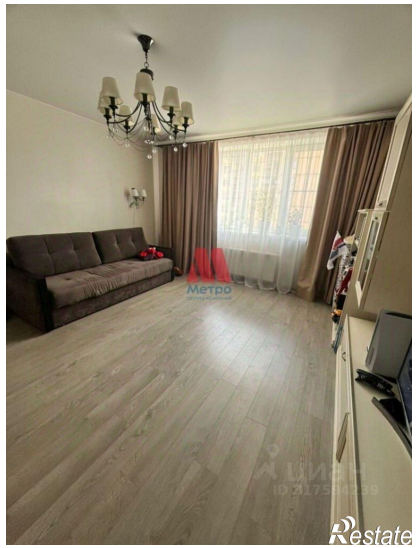
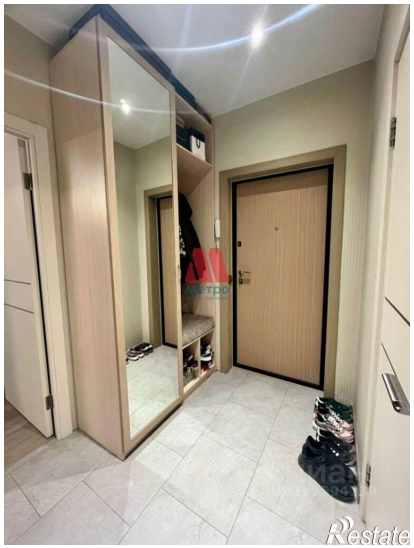
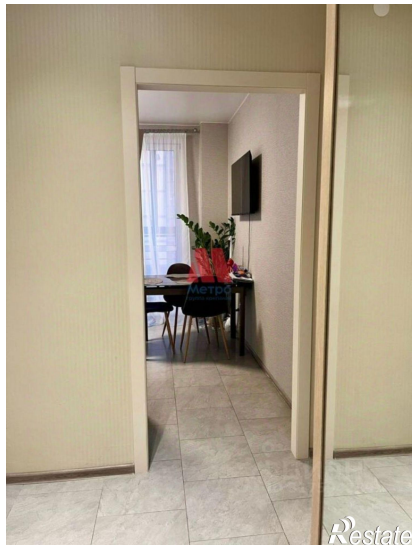

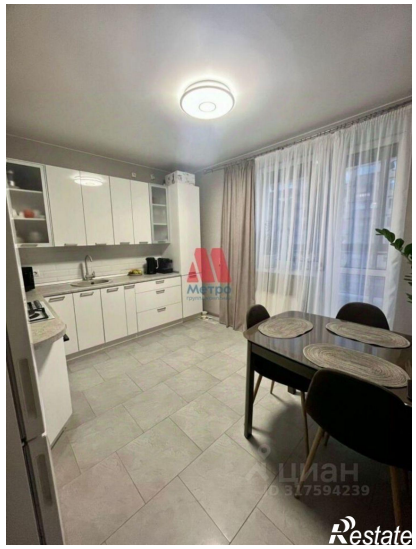

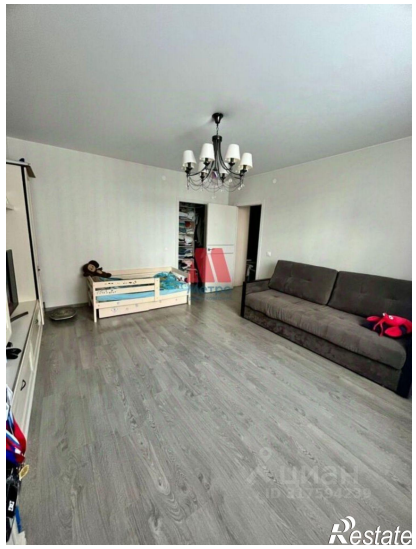
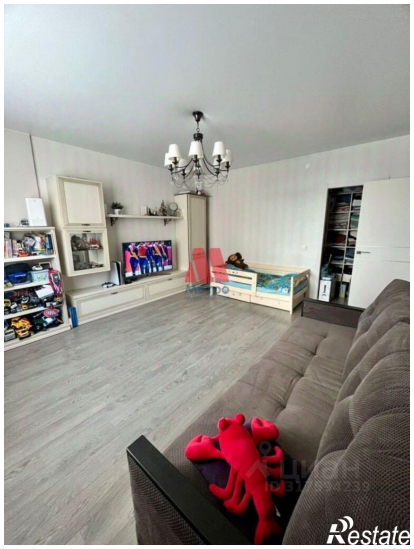

Restate

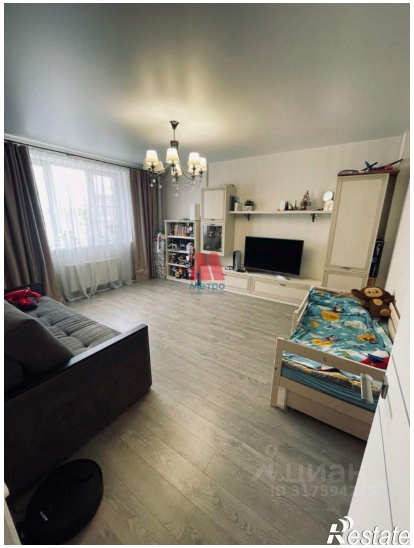
Restate