Купить квартиру за 4 600 000 рублей на 2-я Портовая улица, 12

Ярославская область, Ярославль, 2-я Портовая улица, 12

4 600 000 Р
109 524Р за м^2

42.00 м^2	6.00 м^2	4 из 5
Общая	Кухня	Этаж

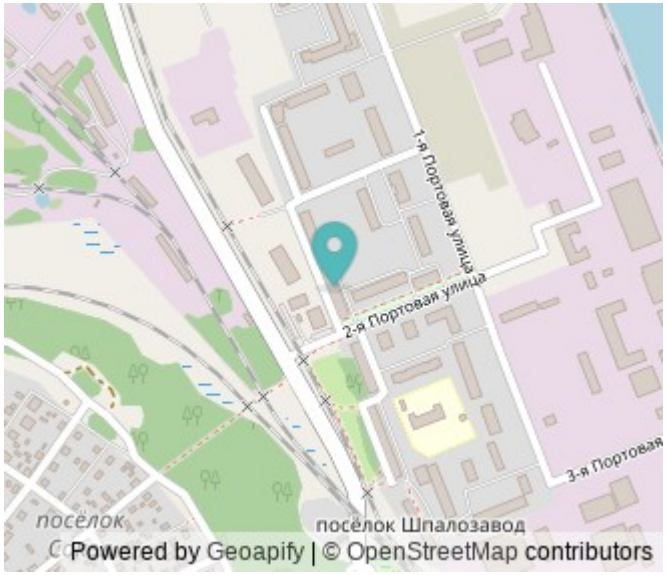

Представляем вашему вниманию прекрасную квартиру в спокойном районе, идеально подходящую для тех, кто ценит комфорт и удобство жизни. Что предлагает эта квартира? - Удобство расположения рядом с остановкой общественного транспорта — теперь вам не придётся тратить много времени на дорогу! - Рядом расположены магазины, детский садик находится буквально в шаговой доступности, благодаря чему заботливые родители смогут спокойно отправлять детей в дошкольное учреждение. - Квартира расположена в тихом подъезде с дружелюбными соседями, создающими приятную атмосферу домашнего тепла и покоя. Внутри квартиры установлены новые качественные коммуникации: - Электропроводка обновлена, обеспечивая безопасность и надежность. - Трубы заменены недавно, исключив возможность протечек и аварий. - Установлена современная и надежная входная дверь, обеспечивающая дополнительную защиту вашего дома. - Газоснабжение стабильное, колонка была заменена всего год назад, обеспечивая бесперебойное горячее водоснабжение. Дополнительные преимущества: - Остается стильный и функциональный кухонный гарнитур, упрощающий процесс обустройства кухни и позволяющий сразу начать жить комфортно и удобно. Эта квартира станет идеальным выбором для вас и вашей семьи! Если вы ищете дом, в котором будете чувствовать себя ...

0 с 22.05.2025, обновлен 22.05.2025

Продавец: Собственник

Телефон: +79806614863

Характеристики

Количество комнат	2	Тип дома	кирпичный
Этаж	4	Этажей всего	5
Площадь кухни	6.00 кв. м		
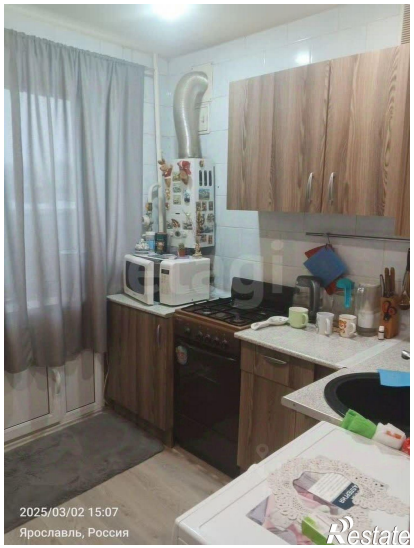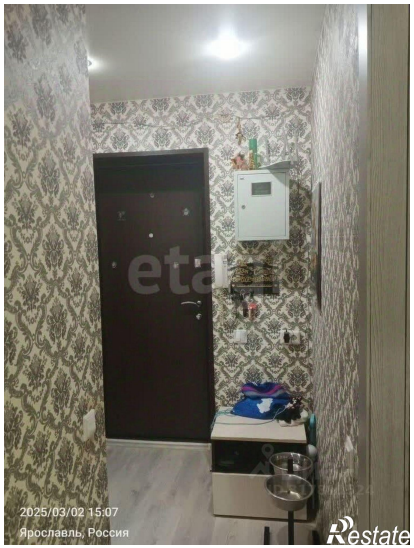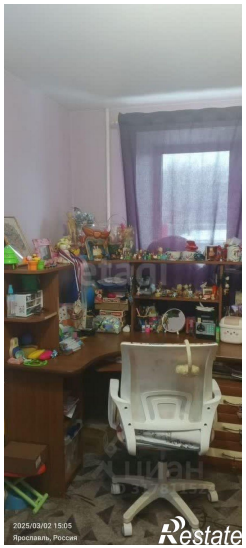
https://yaroslavl.restate.ru/obj/prodazha-dvuhkomnatnoy-kvartiri-2-ya-portovaya-ulica-12-18231940461/