Купить квартиру за 3 000 000 рублей на улица Павлова, 5

Ярославская область, Ярославль, улица Павлова, 5

3 000 000 Р
90 909Р за м^2

33.00 м^2	5.00 м^2	2 из 5
Общая	Кухня	Этаж

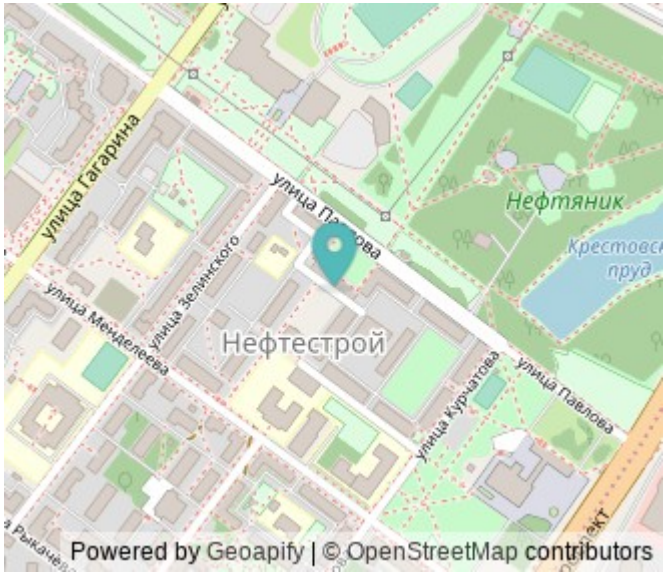

Устали от безрезультатных поисков? Ищете квартиру в районе с хорошей инфраструктурой? Хотите сразу заехать и жить? Тогда этот вариант специально для Вас! Продается однокомнатная квартира в районе Нефтестрой, готовая к комфортному проживанию сразу после покупки. Объект расположен в кирпичном доме с хорошей теплоизоляцией и высокими потолками 2,7 м, что создает ощущение простора. Окна выходят во двор, обеспечивая тишину и отсутствие уличного шума. В квартире установлены пластиковые окна и герметичные входные двери, дополнительно повышающие звуко- и теплоизоляцию. Планировка функциональная: компактный коридор ведет в совмещенный санузел, отделанный качественной плиткой, с современной сантехникой, не требующей замены. Жилое пространство объединено с кухонной зоной, что оптимально для одного человека или пары. Вся мебель и бытовая техника, представленная на фото, остается новому владельцу — можно заезжать и жить без дополнительных вложений. Район отличается развитой инфраструктурой: в шаговой доступности магазины, остановки общественного транспорта, детские сады, школы и поликлиники. До центра города можно добраться за 15 минут, а хорошая транспортная развязка позволяет быстро попасть в любую часть города без пробок. Квартира свободна от проживания, перепланировок и обременений ...

0 с 22.05.2025, обновлен 22.05.2025

Продавец: Кузнецов Михаил Николаевич

Телефон: +79108154363

Характеристики

Количество комнат	1	Этаж	2
Этажей всего	5	Площадь кухни	5.00 кв. м
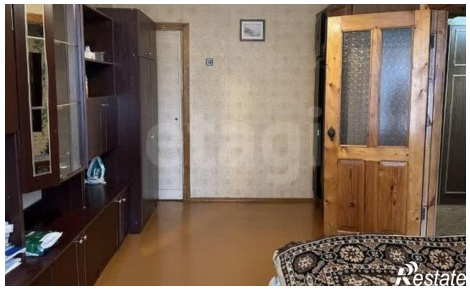
https://yaroslavl.restate.ru/obj/prodazha-odnokomnatnoy-kvartiri-ulica-pavlova-5-18231940510/