Купить квартиру за 2 650 000 рублей на улица Серго Орджоникидзе, 4 к4

Ярославская область, Ярославль, улица Серго Орджоникидзе, 4 к4

2 650 000 Р
88 333Р за м^2

30.00 м^2	18.00 м^2	6.00 м^2	2 из 5
Общая	Жилая	Кухня	Этаж

Арт. 95769426 Агентство Недвижимости Новый Ярославль предлагает в продажу 1-комнатную квартиру. Квартира не угловая и очень тёплая. Балкон 6 метров. Сан. узел совмещённый. Состояние жилое. Развитая инфраструктура. Школы, детские сады, магазины, остановки, банки, торговые центры- всё в шаговой доступности. Чистая продажа. Один взрослый собственник. Остались вопросы? Звоните!

0 с 26.05.2025, обновлен 26.05.2025

Продавец: Собственник

Телефон: +79106629179

Характеристики

Количество комнат	1	Тип дома	панельный
Этаж	2	Этажей всего	5
Площадь жилая	18.00 кв. м	Площадь комнат	18.00 кв. м
Площадь кухни	6.00 кв. м		

https://yaroslavl.restate.ru/obj/prodazha-odnokomnatnoy-kvartiri-ulica-sergo-ordzhonikidze-4-k4-18231974833/

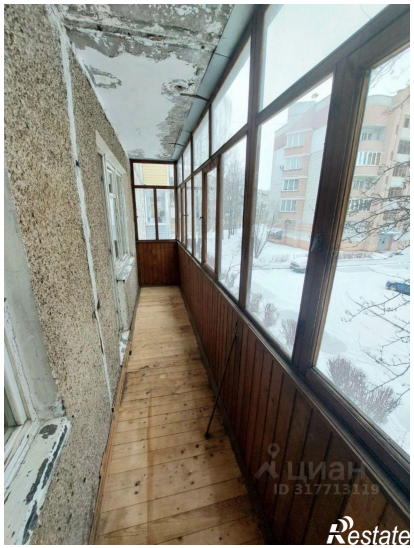

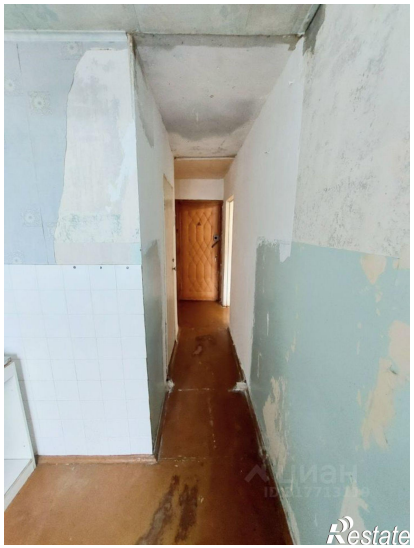

Restate

Restate