Купить квартиру за 3 750 000 рублей на проезд Ушакова, 1А

Ярославская область, Ярославль, проезд Ушакова, 1А

3 750 000 Р
83 333Р за м^2

45.00 м^2	6.00 м^2	1 из 5
Общая	Кухня	Этаж

Продается просторная 2-х комнатная квартира 44,9 м на 1 этаже 5 этажного кирпичного дома во Фрунзенском районе с балконом!!! Раздельные комнаты каждая по 14 м , кухня 6 кв.м. Квартира светлая, очень теплая. Удобное расположение комнат на разные стороны тип распашонка. Между комнатами расположена вместительная гардеробная. *** Хорошие дружелюбные соседи. Подъезд чистый, без посторонних запахов, во дворе детская площадка. *** Дом находится в прекрасной локации с развитой инфраструктурой. В шаговой доступности продуктовые магазины, парк, пекарни, спорт зал, кафе, рестораны, в соседнем дворе школа, детские сады, Дворец молодежи, Спорт Мастер, рядом остановки общественного транспорта! Показ по предварительной записи, звоните ! Этажи- лидер рынка недвижимости России, мы входим в ТОП -10 компаний в мире по количеству сделок! • ОФОРМИМ ИПОТЕКУ С ПОНИЖЕННОЙ СТАВКОЙ • ПОЛНОЕ ЮРИДИЧЕСКОЕ СОПРОВОЖДЕНИЕ СДЕЛКИ • ОРГАНИЗАЦИЯ БЕЗОПАСНЫХ РАСЧЕТОВ Код пользователя: 147493 Номер в базе: 7785027

0 с 26.05.2025, обновлен 27.05.2025

Продавец: Щедрова Наталия Геннадьевна

Телефон: +79109646543

Характеристики

Количество комнат	2	Этаж	1
Этажей всего	5	Площадь кухни	6.00 кв. м
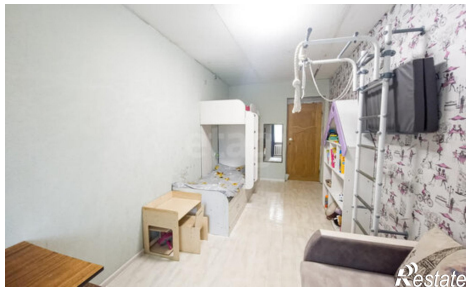
https://yaroslavl.restate.ru/obj/prodazha-dvuhkomnatnoy-kvartiri-proezd-ushakova-1a-18231974844/