Купить квартиру за 9 700 000 рублей на Панина улица, д.5к2

Ярославская область, Городской округ Ярославль, Ярославль, Панина улица, д.5к2

9 700 000 Р
131 615Р за м^2

73.70 м^2	49.00 м^2	14.00 м^2	6 из 12
Общая	Жилая	Кухня	Этаж

Арт. 82895703. Продается уютная, полностью укомлектованная 3 комнатная квартира в Дзержинском районе города Ярославля. Количество комнат: 3 Общая площадь: 73,7 м Площадь кухни: 14 м Этаж: 6/12 Преимущества квартиры: Современный евро ремонт. Эксклюзивная продуманная планировка. Квартира продается со всей мебелью и техникой. Лоджия с остеклением типа слайдер, на лоджии есть кладовая для хранения вещей. Окна выходят на две стороны на улицу и во двор. Раздельный санузел в кафеле. Ванна с джакузи. Установлены фильтры очистки холодной и горячей воды. Натяжные и разноуровневые потолки с несколькими режимами освещения. Качественные межкомнатные двери. Гардеробная с системой хранения для одежды и вещей. Установлены счетчики на водоснабжение. Меблировка и техника: Современный кухонный гарнитур со всем необходимым. Мебель в детской и гостинной, спальный гарнитур, прихожая. Встроенные шкафы купе. стиральная машина, телевизоры Особенности дома: Ухоженный теплый дом 2012 года постройки. Грузовой лифт. Территория двора с детской и спортивной площадкой. Инфраструктура района: Одна из лучших локаций района! Вся необходимая инфраструктура в шаговой доступности: магазины, гипермаркет Лента, многоуровневый паркинг, остановки общественного транспорта, детские сады, школы, фитнес ...

0 с 28.05.2025, обновлен 26.08.2025

Продавец: Жомова Елена

Телефон: +79109731068

Характеристики
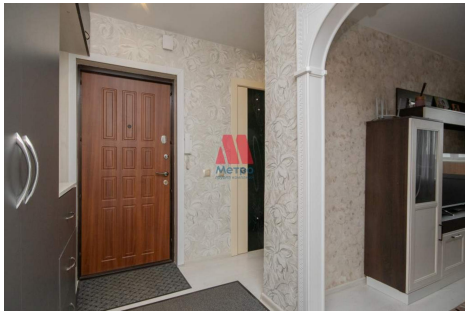
Количество комнат	3	Тип дома	кирпичный
Этаж	6	Этажей всего	12
Наличие балкона	да	Наличие лифта	пассажирский лифт
Санузел	раздельный с/у	Площадь жилая	49.00 кв. м
Площадь кухни	14.00 кв. м	Высота потолков	2.75 м
Отделка	под ключ (чистовая)	Вид из окон	на улицу и двор