Купить квартиру за 4 100 000 рублей на улица Труфанова, 12 к3

Ярославская область, Ярославль, улица Труфанова, 12 к3

4 100 000 Р
93 182Р за м^2

44.00 м^2	10.00 м^2	5 из 9
Общая	Кухня	Этаж

???? Ваша мечта сбылась! Продаётся тёплая, тихая и уютная двухкомнатная квартира в Дзержинском районе. ???? ???? Общая площадь 44 квадратных метра: комнаты изолированы (18.5 и 10 метров), просторная кухня (6 метров), раздельный санузел и собственный балкон, открывающий виды на спокойный внутренний двор без шума дорог. ???? Пятый этаж подарил прекрасный обзор и гарантировал тишину благодаря окнам, ориентированным на мирную зеленую зону. ???? Умный ремонт, созданный специально для максимального комфорта ваших будней: современные пластиковые окна, натуральный паркетный ламинат, свеженькие межкомнатные двери и надежная входная дверь с шумоподавляющими свойствами. ???? Дополнительные бонусы: установлен кондиционер для круглогодичного комфорта, бойлер обеспечит постоянную подачу горячей воды, а регулируемые батареи позволят создать идеальный климат в любое время года. ???? Кирпичные стены толщиной 640 мм сохраняют прохладу летом и тепло зимой. В вашем распоряжении лифт, недавно отремонтированный подъезд и ухоженная придомовая территория. ???? Вся необходимая инфраструктура рядом: детский сад, школа, супермаркеты, аптеки, остановки общественного транспорта и знаменитый Парк 30-й Победы буквально в шаговой доступности. ???? Быстрое оформление сделки обеспечат два совершеннолетних владельца ...

0 с 29.05.2025, обновлен 29.05.2025

Продавец: Полина

Телефон: +79109650220

Характеристики
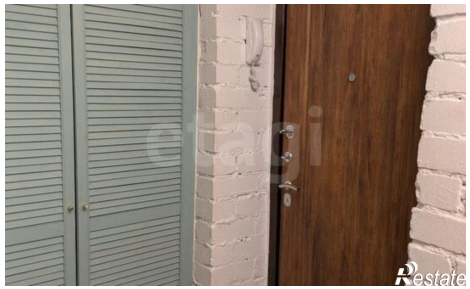
Количество комнат	2	Этаж	5
Этажей всего	9	Площадь кухни	10.00 кв. м