Купить квартиру за 3 690 000 рублей на ул Блюхера, 44

Ярославская область, Городской округ Ярославль, Ярославль, ул Блюхера, 44

3 690 000 Р
82 000Р за м^2

45.00 м^2	6.00 м^2	5 из 5
Общая	Кухня	Этаж

В поисках квартиры ,которая не требует вложений ? Желаете жить в центральной части Дзержинского района ? Устали от безрезультатных просмотров ? Тогда этот вариант появился для вас ! В квартире выполнен косметический ремонт : - комнаты ,прихожая и кухня - оклеены в нейтральные белые тона ,что придает квартире дополнительный свет и уют. - сан.узел весь в кафеле(плитка) ,потолок в санузле - панели - комуникации все заменены в квартире на новые - балкон остеклен ,все окна квартиры выходят на буферную ,зеленую зону , где не ходят люди и не ездят машины , также нет вечной проблемы по типу окна в окна и повышенной пыльности ,а также шума от трасс и дорог - не стоит пугаться пятого этажа ,над вами нет соседей ,а крыша заменена в 2018 году На кухне газовая колонка (платежи только за холодную воду) Уникальность этого дома в том ,что в этом квартале всего пять домов ,а близость ко всей инфраструктуре делает вариант еще более привлекательным : школы ,дет.сады , больницы , ТЦ , остановки общественного транспотра ,пвз и многое другое в 2-3 минутах ходьбы ! Чтобы оценить все преимущества - звоните и записывайтесь на просмотр! Код пользователя: 127935 Номер в базе: 7821048

0 с 30.05.2025, обновлен 30.05.2025

Продавец: Собственник

Телефон: +79806615991

Характеристики

Количество комнат	2	Тип дома	панельный
Этаж	5	Этажей всего	5
Площадь кухни	6.00 кв. м		

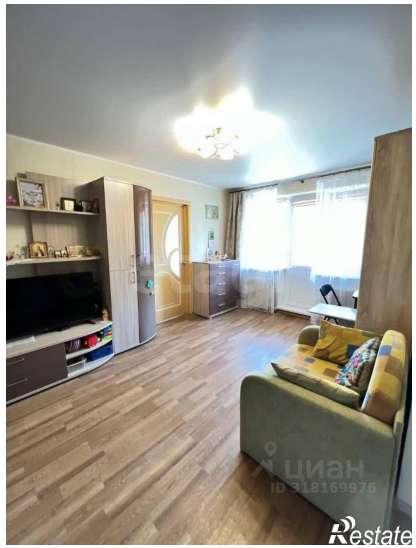
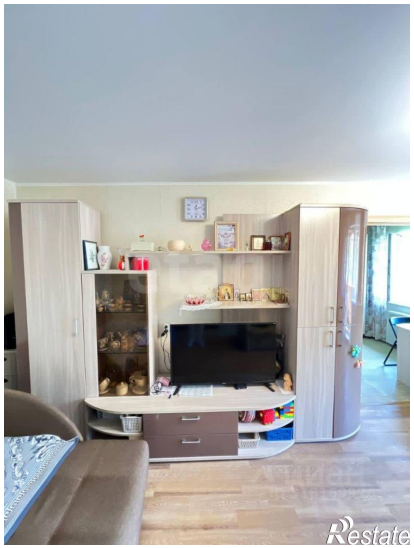

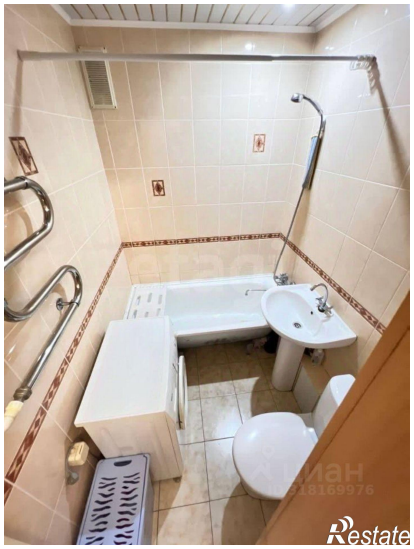
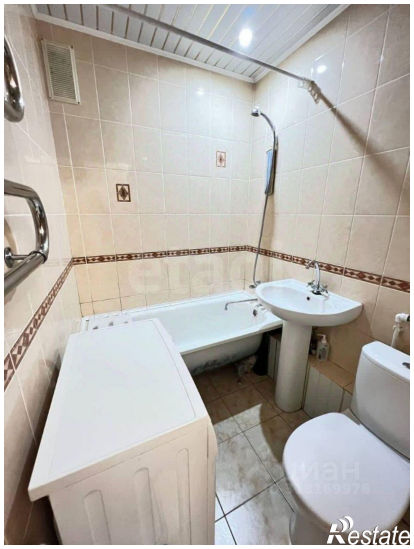
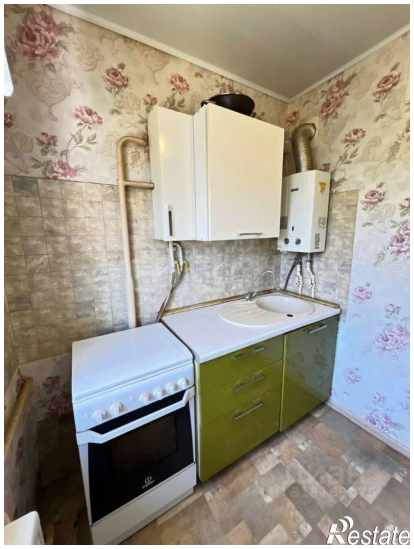

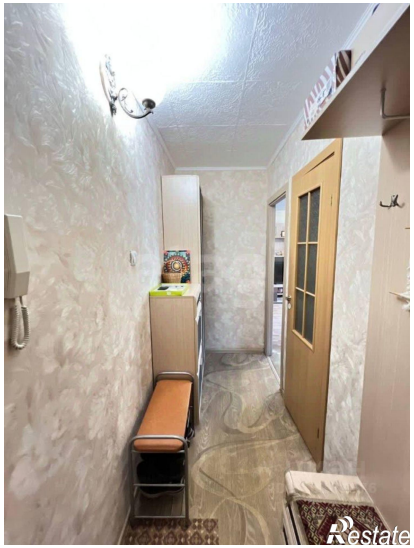
Restate

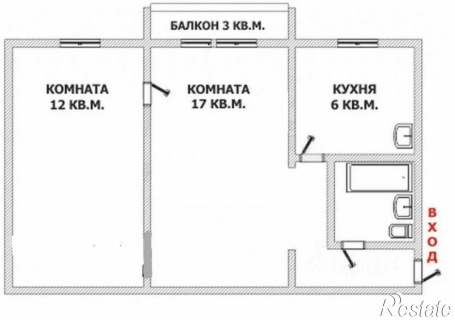
БАЛКОН 3 КВ.М.
КОМНАТА
12 КВ.М.
КОМНАТА
17 КВ.М.
КУХНЯ
6 КВ.М.
ВХОД
Restate