Купить квартиру за 5 800 000 рублей на улица Гагарина, 32

Ярославская область, Ярославль, улица Гагарина, 32

5 800 000 Р
116 000Р за м^2

50.00 м^2	30.00 м^2	10.00 м^2	2 из 10
Общая	Жилая	Кухня	Этаж

Продается уютная 2-комнатная квартира в Ярославле на улице Гагарина, 32. Общая площадь квартиры составляет 50,1 кв. м, из которых 30 кв. м — жилая площадь и 10 кв. м занимает кухня. Квартира находится на 2 этаже 10-этажного кирпичного дома, построенного в 1992 году. Высота потолков — 2,5 метра. В квартире сделан косметический ремонт, что позволяет вам сразу заехать и жить. Планировка включает в себя две светлые комнаты и просторную кухню, где с комфортом можно готовить и принимать гостей. Санузел раздельный, что очень удобно для семьи. Из окон открывается вид на улицу, а лоджия позволяет наслаждаться свежим воздухом. Дом в хорошем состоянии, оснащен пассажирским лифтом, а для вашего автомобиля предусмотрена наземная парковка. Район отлично подходит для семей с детьми — рядом есть школы и детские сады. Также в шаговой доступности находятся магазины, что удобно для повседневных покупок. Отличная транспортная доступность позволяет быстро добраться до разных частей города. Сделка по продаже квартиры осуществляется по договору купли-продажи. Квартира без обременений и готова к сделке. Подходит под ипотеку. Звоните и записывайтесь на просмотр, чтобы ощутить все преимущества этой квартиры лично!

1 с 31.05.2025, обновлен 31.05.2025

Продавец: Собственник

Телефон: +79807738331

Характеристики

Количество комнат	2	Тип дома	кирпичный
Этаж	2	Этажей всего	10
Площадь жилая	30.00 кв. м	Площадь кухни	10.00 кв. м

https://yaroslavl.restate.ru/obj/prodazha-dvuhkomnatnoy-kvartiri-ulica-gagarina-32-18231995982/

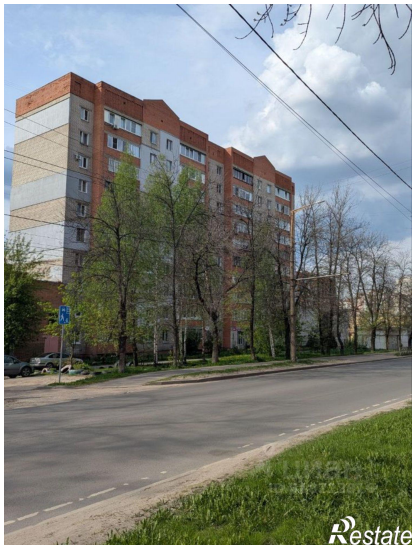

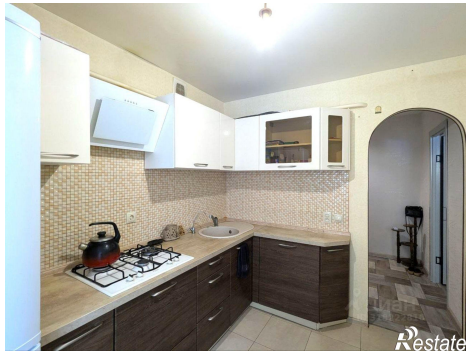

Restate

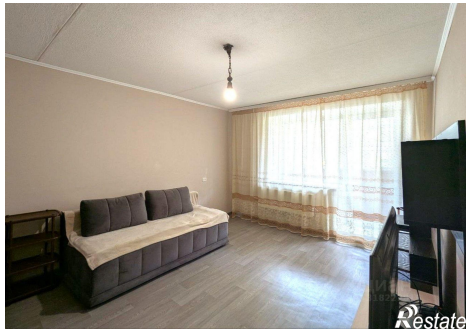
Restate