Купить квартиру за 2 300 000 рублей на улица Лебедева, 9 к5

Ярославская область, Ярославль, улица Лебедева, 9 к5

2 300 000 Р
74 194Р за м^2

31.00 м^2	18.00 м^2	6.00 м^2	2 из 5
Общая	Жилая	Кухня	Этаж

Арт. 70371275. Продается 1-комнатная квартира на ул. Лебедева дом 9 корпус 5 на 2/5, общая площадь 31 кв.м., жилая площадь 18 кв.м., кухня - 6 кв.м. - В квартире сделан косметический ремонт. - Сан. узел совмещенный. - Трубы горячего и холодного водоснабжения из полипропилена. Рядом находится множество детских садов, школ, торговые центры, транспортная доступность. Быстрый выход на сделку. Подойдет под ипотеку, все виды сертификатов. Примем Ваше жилье в зачет. Звоните! Отвечу на все Ваши вопросы и организую показ в самые короткие сроки.

3 с 01.06.2025, обновлен 02.06.2025

Продавец: Собственник

Телефон: +79367094032

Характеристики

Количество комнат	1	Тип дома	панельный
Этаж	2	Этажей всего	5
Площадь жилая	18.00 кв. м	Площадь кухни	6.00 кв. м
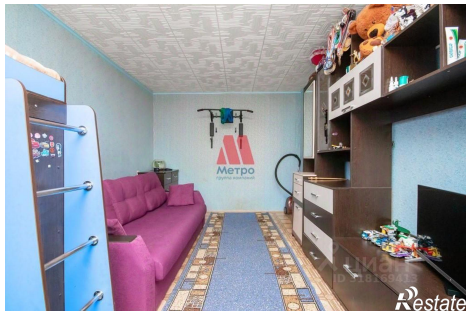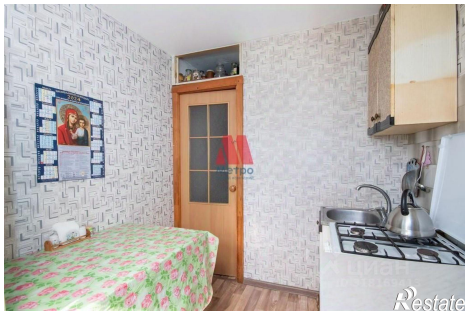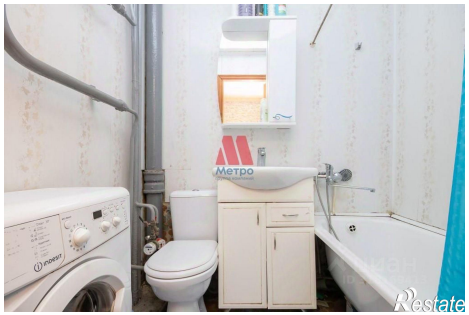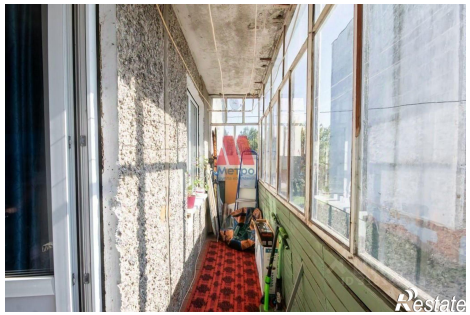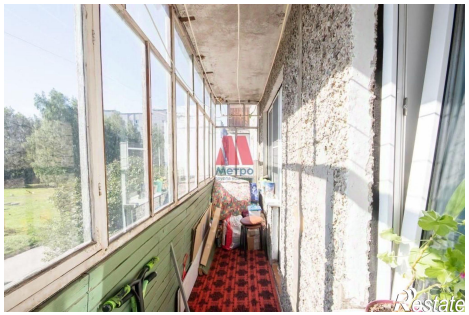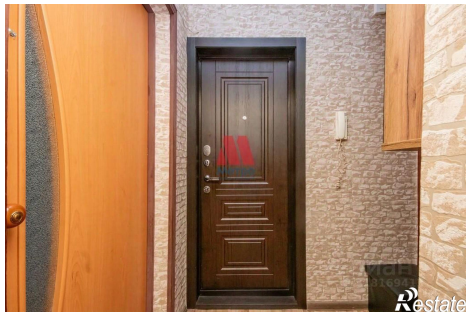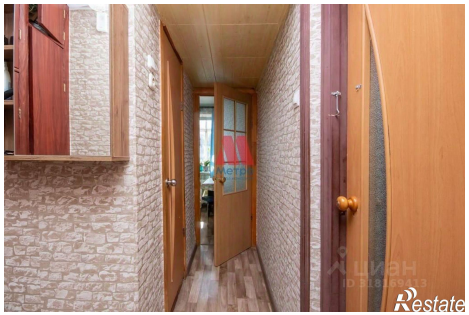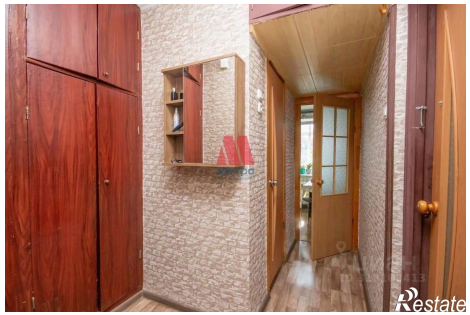
https://yaroslavl.restate.ru/obj/prodazha-odnokomnatnoy-kvartiri-ulica-lebedeva-9-k5-18232007682/