Купить квартиру за 5 350 000 рублей на ул Гагарина, 38/20

Ярославская область, Городской округ Ярославль, Ярославль, ул Гагарина, 38/20

5 350 000 Р
107 000Р за м^2

50.00 м^2	8.00 м^2	2 из 10
Общая	Кухня	Этаж

Устали от безрезультатных поисков? Важно состояние дома? Важно месторасположение и развитая инфраструктура? Тогда этот вариант специально для Вас! Продается уютная двухкомнатная квартира в развитом спальном районе г. Ярославля! Квартира находится в 10 этажном доме на втором этаже, окна которой выходят на солнечную сторону. Площадь квартиры - 50 квадратных метров, просторная кухня 8,5 квадратных метров. В кухне установлен гарнитур, газовая плита. Есть отдельный отсек под холодильник, который позволит сэкономить место. Удобная планировка, разделяет 2 комнаты по разным сторонам квартиры. В квартире требуется сделать частичный ремонт, при этом, есть возможность сразу заехать и жить без дополнительных вложений. Большая комната выходит на большой балкон с отличным видом на улицу. Санузел раздельный, в ванной комнате установлена плитка. Также в санузле и на кухне установлена качественная долговечная сантехника, которая убережет вас от дополнительных затрат. Дом Дом кирпичный, 1990 года постройки. Чистые подъезды, минимальная слышимость, хорошая управляющая компания, которая занимается благоустройством дома, а также минимальные коммунальные платежи. Инфраструктур До ближайшей автобусной остановки всего 3 минуты пешком, можно добраться на любой точки города. до исторического центра ...

0 с 01.06.2025, обновлен 01.06.2025

Продавец: Собственник

Телефон: +79109719728

Характеристики

Количество комнат	2	Тип дома	кирпичный
Этаж	2	Этажей всего	10
Площадь кухни	8.00 кв. м		

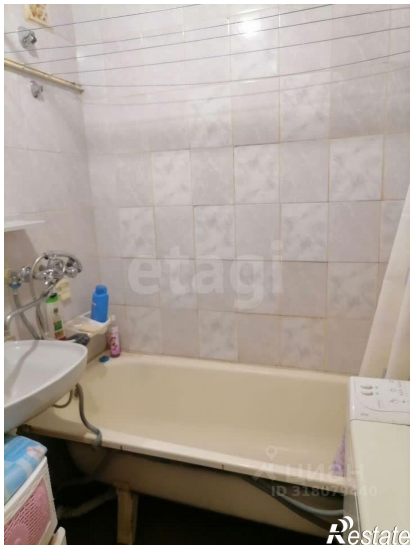

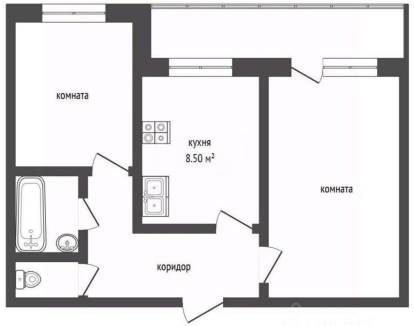
комната
кухня
8.50 м²
комната
коридор