Купить квартиру за 4 850 000 рублей на ул Свободы, 70а

Ярославская область, Городской округ Ярославль, Ярославль, ул Свободы, 70а

4 850 000 Р
107 778Р за м^2

45.00 м^2	34.10 м^2	6.00 м^2	4 из 5
Общая	Жилая	Кухня	Этаж

Арт. 83111334. В продаже уютная 2х-комнатная квартира в центре города по адресу: г. Ярославль, ул. Свободы, дом 70а. 1 взрослый собственник! Без долгов и обременений! Прямая продажа! Более 3х лет в собственности! О доме: - кирпичный дом 1967 года постройки; - уютный двор, чистый подъезд; -много парковочных мест во дворе; Дом окружен зелеными насаждениями и находится вдали от шумных дорог, что делает его идеальным местом для спокойной жизни. О квартире: - квартира расположена на 4 этаже, не угловая; - хороший ремонт, чистая, уютная квартира; -частично остаётся мебель/техника; -вид из окон во двор; -дружелюбные и тихие соседи; - с/у совмещен, в плитке; О районе: Кировский район, развитая инфраструктура, в шаговой доступности Пятёрочка, Магнит, Ярче, аптеки, пункты выдачи, детский развивающие центры, детский сад 170, школы 25, 74, 36, остановки общественного транспорта рядом, Детская Поликлиника, Больница, Угличский парк, Ярославль-Главный, Планетарий. Отличный вариант для жизни и под сдачу! Звоните, показ в удобное время по договоренности! Подходит под ипотеку и материнский капитал.

1 с 02.06.2025, обновлен 02.06.2025

Продавец: Собственник

Телефон: +79367094032

Характеристики
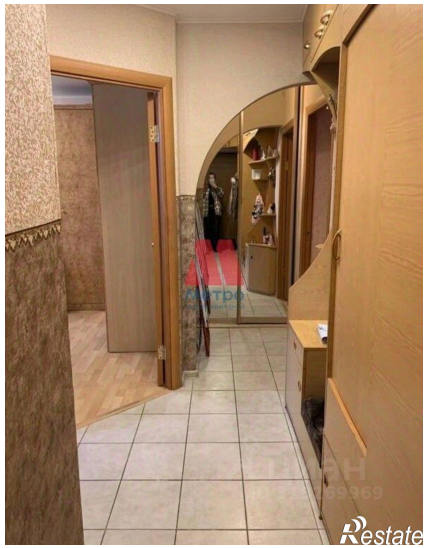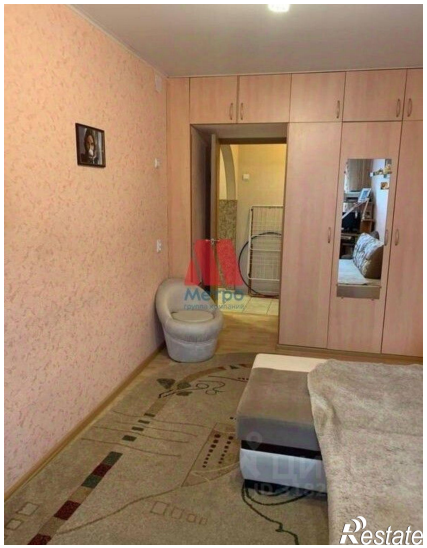
Количество комнат	2	Тип дома	кирпичный
Этаж	4	Этажей всего	5
Площадь жилая	34.10 кв. м	Площадь кухни	6.00 кв. м