Купить квартиру за 3 600 000 рублей на улица Титова, 2

Ярославская область, Ярославль, улица Титова, 2

3 600 000 Р
116 129Р за м^2

31.00 м^2	7.00 м^2	1 из 5
Общая	Кухня	Этаж

Представляем вашему вниманию замечательную квартиру на первом этаже пятиэтажного дома. Общая площадь квартиры составляет 31,2 кв. м, из которых 18 кв. м — жилая площадь, а 6,5 кв. м — кухня. В квартире одна комната, что делает её идеальным выбором для одного человека или молодой пары. Особенностью этой квартиры является шикарный ремонт, выполненный под ключ. Здесь продумана каждая деталь, использованы качественные материалы и современные дизайнерские решения. Вам не придётся тратить время и средства на дополнительный ремонт — можно сразу заезжать и жить. В квартире остаётся вся мебель и техника, кроме телевизора. Это позволит вам сэкономить на первоначальных затратах и сразу насладиться комфортом своего нового жилья. Не упустите возможность стать владельцем этой прекрасной квартиры, где уже всё готово для вашего уюта и благополучия! id:46027. Безопасность. Лучшие юристы окажут полное сопровождение на всех этапах купли/продажи Качество и Профессионализм. Наши специалисты признаны лучшими по уровню сервиса порталов. Надежность и экономия. Мы являемся ключевыми партнерами всех ведущих банков. Личный ипотечный брокер выберет для Вас оптимальную программу ипотеки. Прозрачность. Фиксированное агентское вознаграждение. Оплата только после совершения сделки. Комфорт. Весь ...

0 с 02.06.2025, обновлен 02.06.2025

Продавец: Виктор Логинов

Телефон: +79051362272

Характеристики
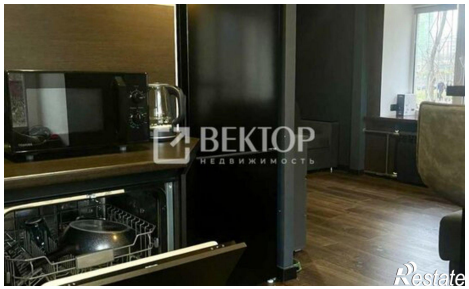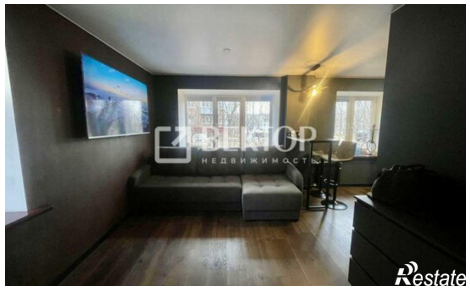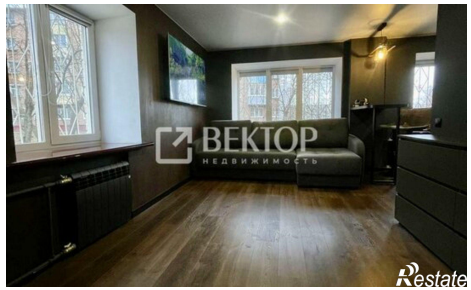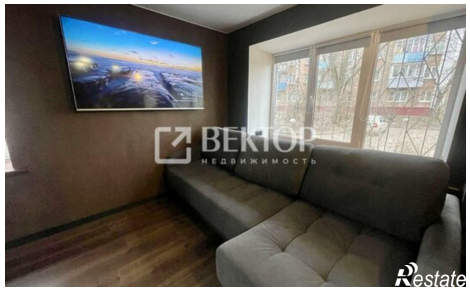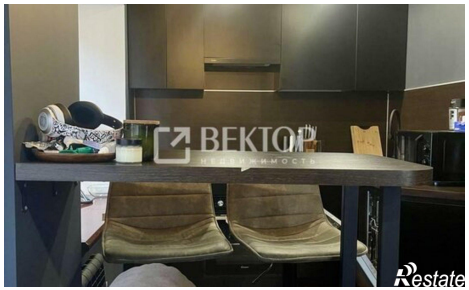
Количество комнат	1	Этаж	1
Этажей всего	5	Площадь кухни	7.00 кв. м