Купить квартиру за 2 300 000 рублей на Архангельский проезд, 4а

Ярославская область, Городской округ Ярославль, Ярославль, Архангельский проезд, 4а

2 300 000 Р
76 667Р за м^2

30.00 м^2	7.00 м^2	2 из 5
Общая	Кухня	Этаж

Уютная 1-комнатная квартира ждет своего хозяина! Вы мечтаете о собственном уголке, где царит тепло и комфорт? Тогда это предложение – именно то, что вам нужно! Представляем вашему вниманию прекрасную 1-комнатную квартиру, расположенную в тихом и спокойном районе. Преимущества, которые вы оцените: Тепло и уют: Квартира не угловая, что гарантирует комфортную температуру в любое время года. Забудьте о холодных стенах и сквозняках! Современный комфорт: Установлены пластиковые окна, обеспечивающие отличную шумо- и теплоизоляцию. Наслаждайтесь тишиной и покоем в своей квартире. Просторный болкон Идеальное расположение для комфортной жизни: Все необходимое для комфортной жизни находится в шаговой доступности: Транспортная доступность: Остановки общественного транспорта расположены в нескольких минутах ходьбы, что позволит вам быстро и удобно добраться в любую точку города. Развитая инфраструктура: Магазины, школа, детский сад – все под рукой. Вам не придется тратить много времени на решение бытовых вопросов. Досуг и спорт: Места для досуга, отдыха и спорта расположены в непосредственной близости от дома. Ведите активный образ жизни и наслаждайтесь каждым днем! Не упустите свой шанс стать обладателем этой прекрасной квартиры! Звоните прямо сейчас, чтобы договориться о просмотре и узнать подробности ...

1 с 05.06.2025, обновлен 05.06.2025

Продавец: Каграманян Алик Петяевич

Телефон: +79807039654

Характеристики
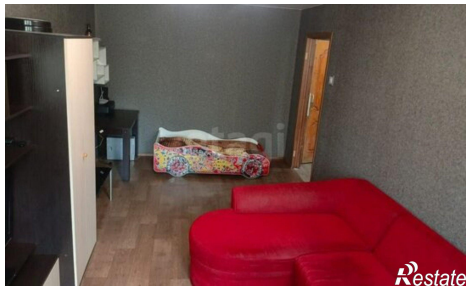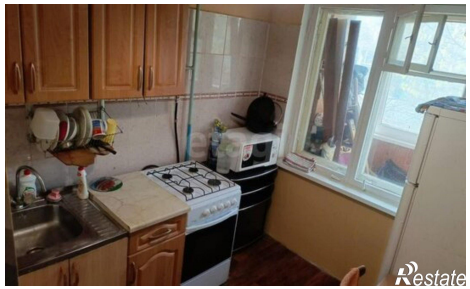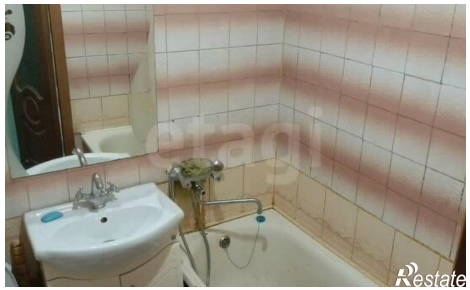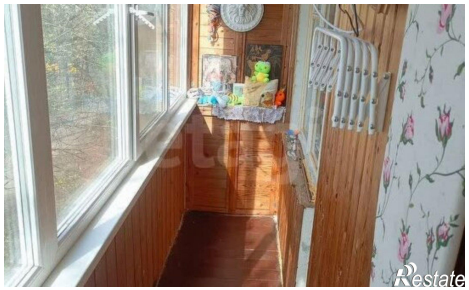
Количество комнат	1	Этаж	2
Этажей всего	5	Площадь кухни	7.00 кв. м