Купить квартиру за 4 500 000 рублей на Московский проспект, 141

Ярославская область, Ярославль, Московский проспект, 141

4 500 000 Р
84 906Р за м^2

53.00 м^2	32.00 м^2	8.00 м^2	10 из 13
Общая	Жилая	Кухня	Этаж

Продаю полноценную 2-х комнатную квартиру. - Дом кирпичный, толщина внешних стен 60 см (!), из-за этого в квартире зимой - тепло, летом - не очень жарко. - 2 новых лифта: грузовой и пассажирский. - В доме мало однокомнатных квартир, живут все семейные. Постороннего шума нет. Соседи приветливые и отзывчивые. - В радиусе 200 метров - 3 детских сада и 1 музыкальная школа. - До ближайшей школы 600 метров. - До ЯГТУ (Ярославский государственный технический университет) - 500 метров. - Рядом продуктовые магазины: Ярче, Магнит, Чижик, Адмирал, Перекрёсток. - До аптеки 5 минут пешком. - Пункты выдачи Озон, Wildberries, Яндекс Маркет, Авито, Boxberry. - В 300 метрах от дома - автовокзал. - До центра города 10-15 минут на машине или автобусе. - удобный выезд из Ярославля в сторону Москвы. - Отличная транспортная доступность в районы города и области. Квартира - хорошая, записывайтесь на просмотр.

0 с 06.06.2025, обновлен 06.06.2025

Продавец: Собственник

Телефон: +79108214183

Характеристики

Количество комнат	2	Тип дома	кирпичный
Этаж	10	Этажей всего	13
Площадь жилая	32.00 кв. м	Площадь кухни	8.00 кв. м
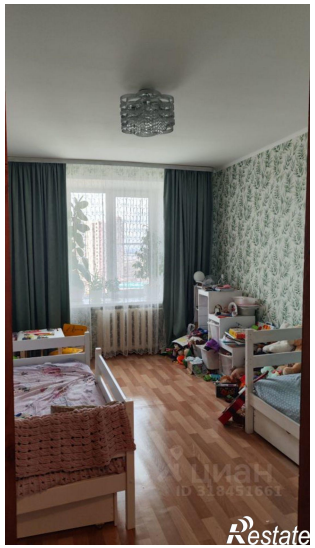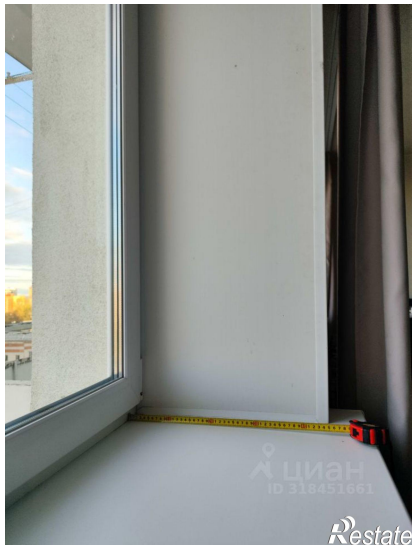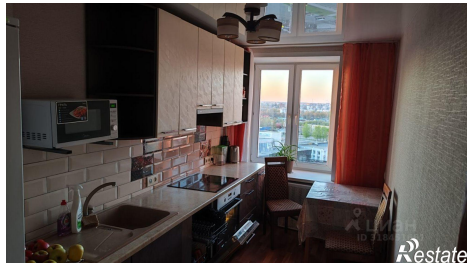
https://yaroslavl.restate.ru/obj/prodazha-dvuhkomnatnoy-kvartiri-moskovskiy-prospekt-141-18232047681/