Купить квартиру за 7 750 000 рублей на улица Бабича, 10/22

Ярославская область, Ярославль, улица Бабича, 10/22

7 750 000 Р
104 730Р за м^2

74.00 м^2	13.00 м^2	9 из 11
Общая	Кухня	Этаж

???? Идеальное пространство для комфорта и гармонии! ???? Предлагаем вашему вниманию прекрасную квартиру с качественным ремонтом, создающим атмосферу тепла и уюта. Здесь каждая деталь подобрана с вниманием и вкусом, обеспечивая максимальный уровень удобства для вашей семьи. ✔ Просторные комнаты с естественным освещением порадуют любителей света и воздуха, создавая идеальные условия для отдыха и продуктивной деятельности. ✔ Останется функциональный кухонный гарнитур, готовый стать частью вашего домашнего интерьера. ✔ Безопасность и удобство дополняются закрытым двором с ухоженным пространством и удобной детской площадкой — идеальное место для прогулок и занятий спортом. ✔ Рядом расположены продуктовые магазины, позволяющие экономить ваше время и силы. ✔ Возможность приобретения дополнительной кладовой на этаже обеспечит дополнительное хранение вещей и сделает вашу жизнь ещё удобнее. Эта квартира ждёт именно вас — здесь созданы идеальные условия для комфортного проживания и ощущения счастья каждого дня. Код пользователя: 167993 Номер в базе: 7869179

0 с 06.06.2025, обновлен 07.06.2025

Продавец: Полина

Телефон: +79109650220

Характеристики

Количество комнат	3	Этаж	9
Этажей всего	11	Площадь кухни	13.00 кв. м
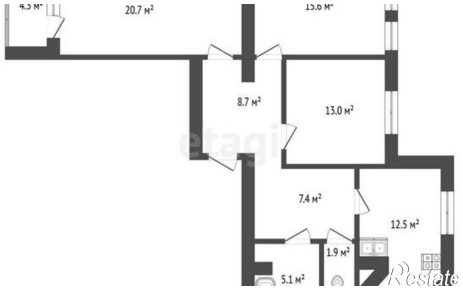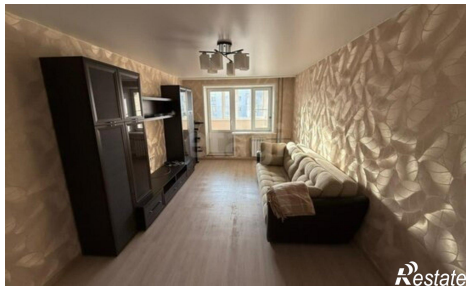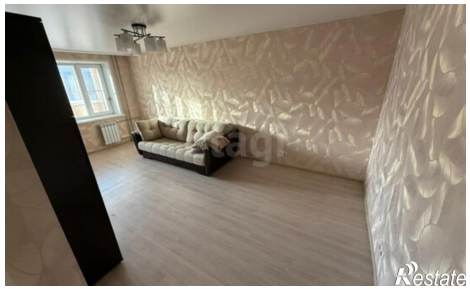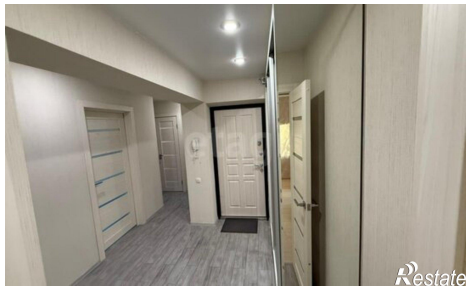
https://yaroslavl.restate.ru/obj/prodazha-tryohkomnatnoy-kvartiri-ulica-babicha-10-22-18232051464/