Купить квартиру за 4 200 000 рублей на 3-я Шоссейная улица, 22А

Ярославская область, Ярославль, 3-я Шоссейная улица, 22А

4 200 000 Р
95 455Р за м^2

44.00 м^2	13.00 м^2	2 из 4
Общая	Кухня	Этаж

Просторная 1ка в новом кирпичном доме с АОГВ. Середина дома, не угловая, балкон из кухни с видом во двор, из комнаты вид на улицу..выполнен качественный евроремонт на 90%. Осталось установить межкомнатные двери и кухню. В с/у дорогая сантехника. Придомовая территория оборудована видеонаблюдением, пандусами, парковками и детскими площадками. Инфраструктура района имеет все необходимое для комфортной жизни. Школа, д/сад, поликлиника, супермаркеты, пекарня, общ.транспорт. До центра города 10 мин.на авто, минуя пробки. В пешей доступности Волга, Прусовские озера, сосновый бор, конный клуб. 1 собственник, свободная продажа,никто не прописан, обременений нет, быстрый выход на сделку.

1 с 09.06.2025, обновлен 09.06.2025

Продавец: Татьяна

Телефон: +79101995973

Характеристики
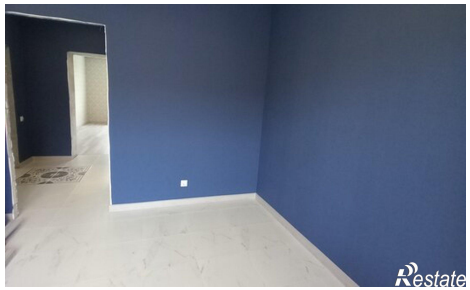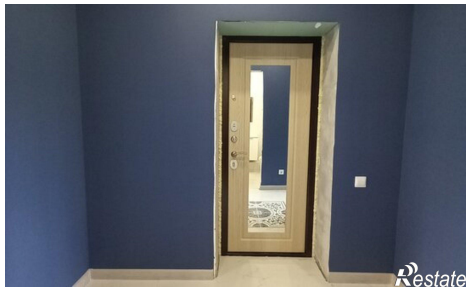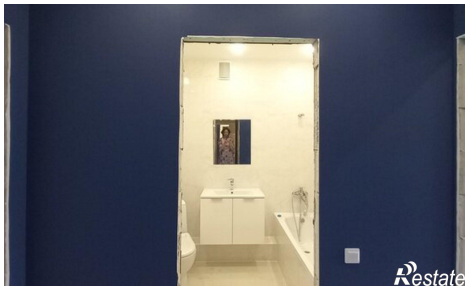
Количество комнат	1	Этаж	2
Этажей всего	4	Площадь кухни	13.00 кв. м