Купить квартиру за 3 800 000 рублей на улица Пирогова, 51

Ярославская область, Ярославль, улица Пирогова, 51

3 800 000 Р
70 370Р за м^2

54.00 м^2	6.00 м^2	1 из 2
Общая	Кухня	Этаж

Уютная квартира в развитом районе:жизнь,где все под рукой.Этот район-идеальное место для тех,кто цениткомфорт и заботу о близких.Здесь есть все,что нужно для счастливой жизни: Детский сад и школа в шаговой доступности-ваши дети будут учиться и развиваться в безопасной среде. Магазины,аптеки и сервисы рядом с домом. Зеленые зоны для прогулок и отдыха на свежем воздухе. А ваш дом стаенет настоящим семейным гнездышком. -Просторные светлые комнаты. -Очень теплая квартира с небольшими коммунальными платежами зимой. Рассматриваем обмен на дом в нашем районе. Быстрый выход на сделку ,юридическое сопровождение. Код пользователя: 135034 Номер в базе: 7180941

0 с 10.06.2025, обновлен 10.06.2025

Продавец: Бочкова Оксана Николаевна

Телефон: +79806544219

Характеристики
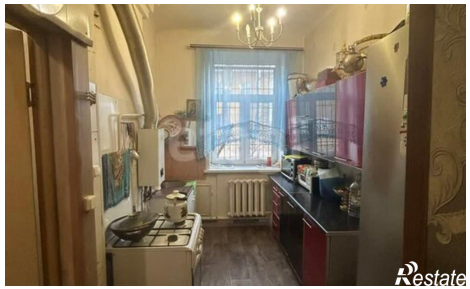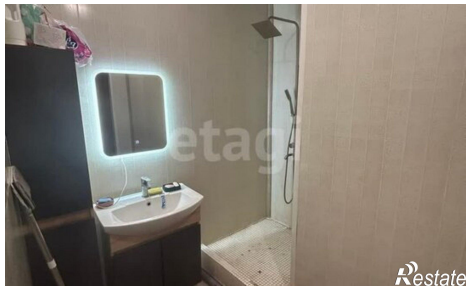
Количество комнат	2	Этаж	1
Этажей всего	2	Площадь кухни	6.00 кв. м