Купить квартиру за 6 300 000 рублей на ул Папанина, 14

Ярославская область, Городской округ Ярославль, Ярославль, ул Папанина, 14

6 300 000 Р
84 000Р за м^2

75.00 м^2	50.00 м^2	9.00 м^2	4 из 10
Общая	Жилая	Кухня	Этаж

В самом сердце Заволжского района на улице Папанина 14, в кирпичном 9 этажном доме на 4 этаже, продаётся уютная, светлая 4 - комнатная квартира.год постройки 1984 года. Общая площадь 75 кв.м . Лоджия 6 м, выход из гостиной.Пластиковое остекление, окна выходят на обе стороны.кухнят 9 кв.м.санузел раздельный. В ванной комнате душевая кабина, подводка к водонагревателю. Отопление и газ -центральное. Парковка надземная, во дворе детская площадка. Бонусом сушилка на лестничной площадке. Удобное место расположение дома, автобусные остановки 150м от дома. Инфраструктура: школы 48,52 гимназия 3, детский сад 74, 150, ТЦ Яркий, Глобус, Лемано Про. Уютная и комфортная квартира ждёт Вас!

0 с 11.06.2025, обновлен 11.06.2025

Продавец: Собственник

Телефон: +79108105148

Характеристики

Количество комнат	4	Тип дома	кирпичный
Этаж	4	Этажей всего	10
Площадь жилая	50.00 кв. м	Площадь кухни	9.00 кв. м
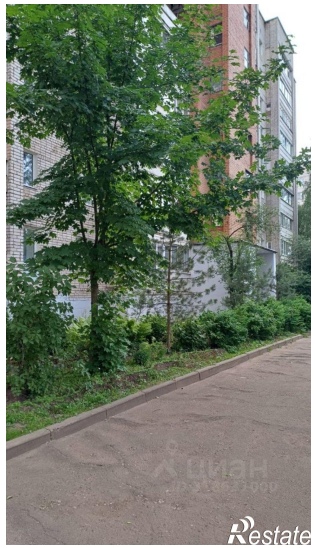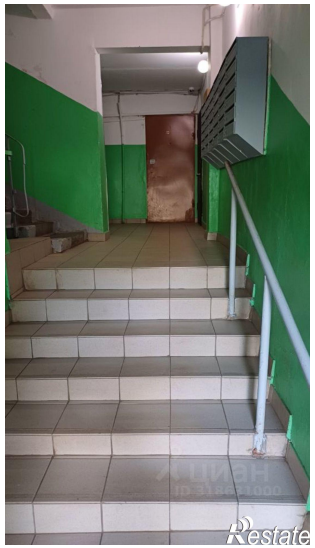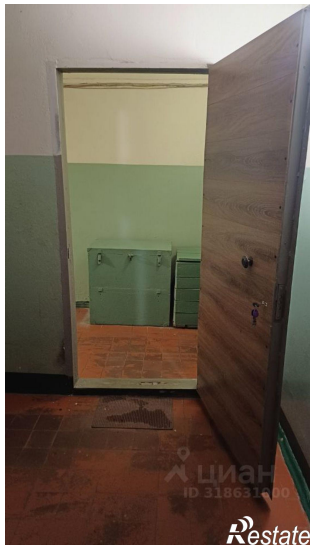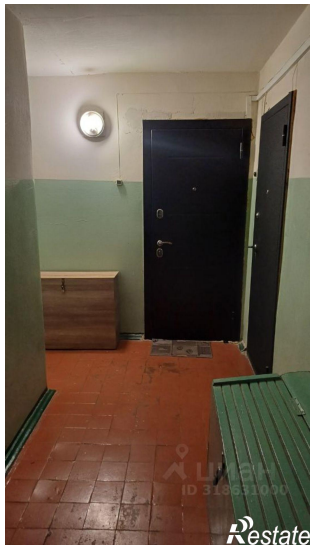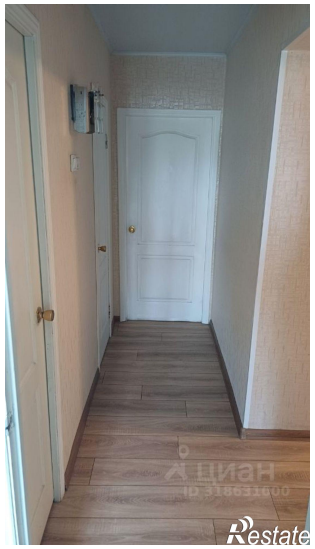
https://yaroslavl.restate.ru/obj/prodazha-chetyrehkomnatnoy-kvartiri-ul-papanina-14-18232072029/