Купить квартиру за 3 800 000 рублей на 4-й Норский переулок, 1

Ярославская область, Ярославль, 4-й Норский переулок, 1

3 800 000 Р
102 703Р за м^2

37.00 м^2	18.00 м^2	12.00 м^2	6 из 9
Общая	Жилая	Кухня	Этаж

Предлагается к продаже просторная 1-комнатная квартира в панельном доме 2014 года постройки по адресу: г. Ярославль, 4-ый Норский пер., д.1. Площади: 37,8/18/12 кв. м., просторная прихожая и кухня. Квартира находится на 6 этаже 9-этажного дома. Выполнен бюджетный ремонт от застройщика, ПВХ стеклопакеты во всей квартире, высокие потолки. Установлены счётчики учёта воды, газа, санузел совмещен, застекленный балкон, прекрасный вид из окна. Кухонный гарнитур, холодильник входит в стоимость квартиры. Придомовая территория благоустроена. В доме установлена система видеонаблюдения, имеется стоянка для автотранспорта. Рядом с домом расположено все необходимое для комфортного проживания: детский сад, школа, супермаркет, аптека, транспортная остановка, река Волга. Квартира свободна от проживания и зарегистрированных лиц. Быстрый выход на сделку. Квартира без обременений. Рассмотрим любые варианты покупки, ипотеку, сертификаты и прочее.

0 с 01.07.2025, обновлен 01.07.2025

Продавец: Собственник

Телефон: +79807725989

Характеристики

Количество комнат	1	Тип дома	панельный
Этаж	6	Этажей всего	9
Площадь жилая	18.00 кв. м	Площадь кухни	12.00 кв. м

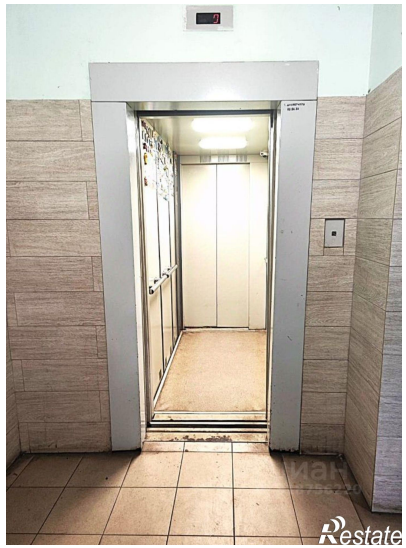

ВЕРХНЕВОЛЖСКАЯ
УПРАВЛЯЮЩАЯ КОМПАНИЯ

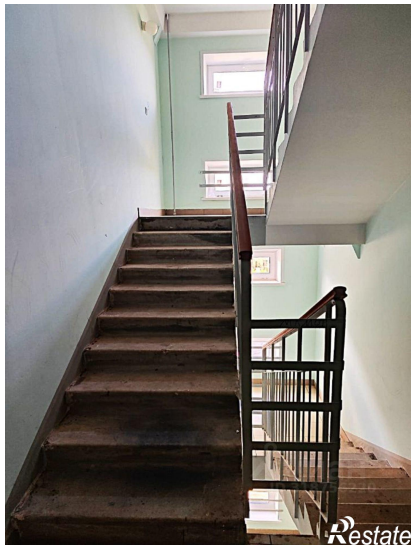

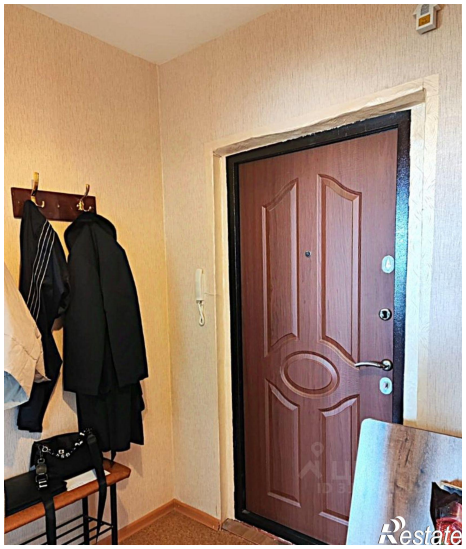

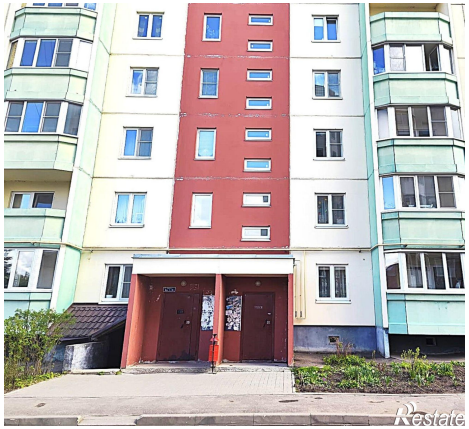
Restate

Restate