Купить квартиру за 4 180 000 рублей на 2-й брагинский проезд, 10

Ярославская область, Городской округ Ярославль, Ярославль, 2-й брагинский проезд, 10

4 180 000 Р
112 034Р за м^2

37.31 м^2	16.16 м^2	8.18 м^2	5 из 14
Общая	Жилая	Кухня	Этаж

1 КОМНАТНАЯ КВАРТИРА 37.31м2!!! Ну очень уютная и теплая! КВАРТИРА В ЗАЧЁТ! ПРЕИМУЩЕСТВА КВАРТИРЫ: - Теплая и уютная квартира - В наличии эргономичный и вместительный кухонный гарнитур - Бытовая техника: духовой шкаф, варочная поверхность и вытяжка - Вместительная гардеробная О САМОМ ДОМЕ: - Отличное состояние дома - Чистый ухоженный подъезд, двор - Тихие добропорядочные соседи РАСПОЛОЖЕНИЕ: - Вся инфраструктура в шаговой доступности (детские сады, школы, магазины, остановка общественного транспорта, парк, фитнес-центр) - Ухоженный двор с детскими и спортивными площадками Документы готовы, прямая продажа! Просмотр в удобное для Вас время! Помощь в одобрении ипотеки от ведущих банков БЕСПЛАТНО! ЖИЛЬЁ В ЗАЧЁТ!

0 с 02.07.2025, обновлен 19.08.2025

Продавец: Dream Estate

Телефон: +79051382405

Характеристики

Количество комнат	1	Тип дома	кирпичный
Этаж	5	Этажей всего	14
Состояние объекта	отличное	Наличие балкона	да
Наличие лифта	пассажирский лифт	Санузел	совмещенный с/у
Площадь жилая	16.16 кв. м	Площадь кухни	8.18 кв. м
Наличие парковки	да	Наличие мусоропровода	нет
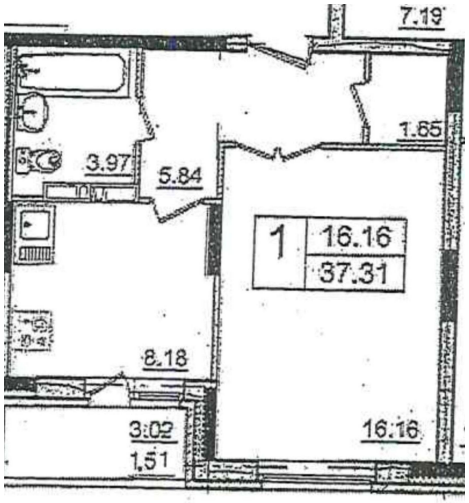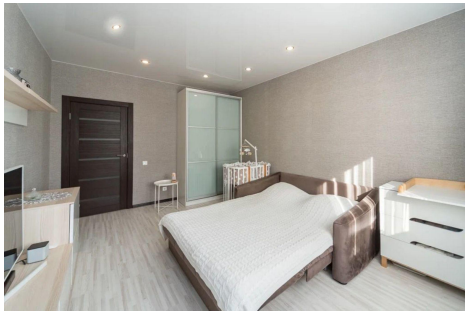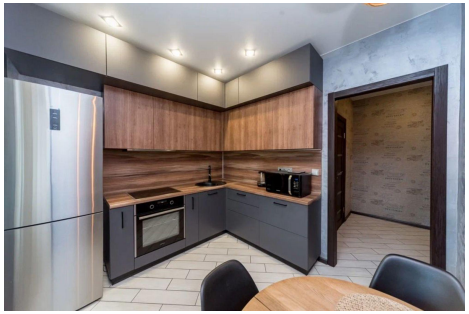
https://yaroslavl.restate.ru/obj/prodazha-kvartiri-2-y-braginskiy-proezd-10-18232176697/