Купить квартиру за 3 900 000 рублей на ул Папанина, 27

Ярославская область, Городской округ Ярославль, Ярославль, ул Папанина, 27

3 900 000 Р
75 000Р за м^2

52.00 м^2	30.60 м^2	8.00 м^2	3 из 10
Общая	Жилая	Кухня	Этаж

Продается 2-комнатная квартира на 3 этаже 10-этажного панельного дома 1993 года постройки. Общая площадь квартиры 52,4 кв.м., жилая 30,6 кв.м., кухня 8,4 кв.м., есть большая кладовка и застекленная лоджия. Комнаты и санузел раздельные. Во всей квартире окна ПВХ. Трубы поменяны. Рядом пруд, сосновый бор. Остается кухня, плита, духовой шкаф, некоторая мебель.

1 с 03.07.2025, обновлен 03.07.2025

Продавец: Собственник

Телефон: +79807408419

Характеристики

Количество комнат	2	Этаж	3
Этажей всего	10	Площадь жилая	30.60 кв. м
Площадь кухни	8.00 кв. м		
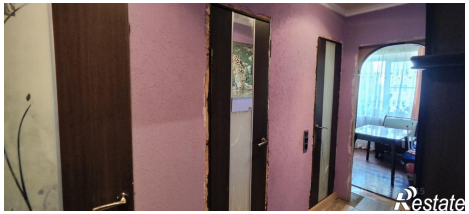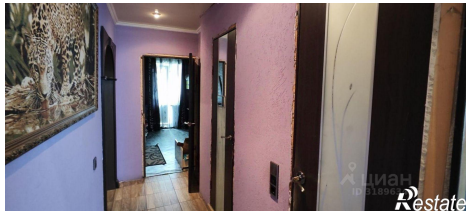
https://yaroslavl.restate.ru/obj/prodazha-dvuhkomnatnoy-kvartiri-ul-papanina-27-18232199024/