Купить квартиру за 4 590 000 рублей на г Ярославль, ул Брагинская, д 18 к 3

Ярославская область, Городской округ Ярославль, Ярославль, г Ярославль, ул Брагинская, д 18 к 3

4 590 000 Р
64 648Р за м^2

71.00 м^2	45.00 м^2	8.00 м^2	6 из 10
Общая	Жилая	Кухня	Этаж

Продаётся квартира в новом доме в Дзержинском районе Ярославля. Реальная квартира и цена! Квартира в качественной предчистовой отделке. ПРЕИМУЩЕСТВА КВАРТИРЫ: В доме предусмотрены электроплиты, что обеспечивает низкие коммунальные платежи. Установлены приборы учета ГВС, ХВС и счетчики теплоснабжения! Две изолированные комнаты и большая кухня-гостиная, при желании можно сделать 3 изолированные комнаты. Просторный коридор позволяет вместить шкаф-купе. Раздельный санузел для вашего удобства, есть место для стиральной машины! ПРЕИМУЩЕСТВА ДОМА: Стены дома монолитно-кирпичные: хорошая звуко- и теплоизоляция. Детская площадка на территории дома- место для безопасных игр ваших детей! Благоустроенная придомовая территория- облагорожены пешеходные зоны, предусмотрены места для стоянки автомобилей, места отдыха. РАСПОЛОЖЕНИЕ: 5 минут пешком до остановки общественного транспорта 6 минуты пешком до ближайших магазинов Пятерочка , Магнит и Аптеки 10 минут пешком до детского сада 2. 4 минут пешком до школы 92 4 минуты на автомобиле до ТРК Альтаир . Звоните!

1 с 03.07.2025, обновлен 03.07.2025

Продавец: Собственник

Телефон: +79806613215

Характеристики

Количество комнат	3	Тип дома	кирпичный
Этаж	6	Этажей всего	10
Площадь жилая	45.00 кв. м	Площадь кухни	8.00 кв. м

https://yaroslavl.restate.ru/obj/prodazha-tryohkomnatnoy-kvartiri-g-yaroslavl-ul-braginskaya-d-18-k-3-18232204072/

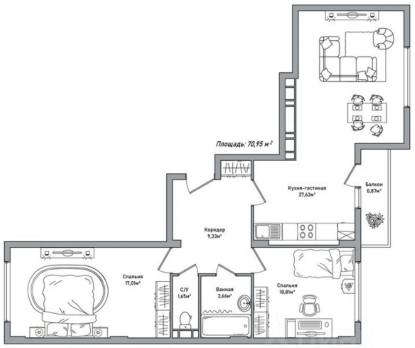

Restate