Купить квартиру за 3 348 450 рублей на ул Дядьковская, 50 2

Ярославская область, Городской округ Ярославль, Ярославль, ул Дядьковская, 50 2

3 348 450 Р

63 178Р за м^2

53.00 м^2	27.60 м^2	11.00 м^2	4 из 11
Общая	Жилая	Кухня	Этаж

Двухкомнатная квартира с одной большой лоджией и с выходом на нее из кухни и комнаты , есть место для хранения верхней одежды и раздельный санузлел , идеальный вариант для семьи с 1-2 детьми. Цена Указана за Наличный Расчет. ПРЕИМУЩЕСТВА КВАРТИРЫ: - Современная планировка; - Выполнена разводка электричества; - Стяжка пола - Штукатурка стен - Разводка отопления и стояков ХВС и ГВС + счётчики - Одна просторная лоджия - Изолированные комнаты площадью - 16,15 м2 и 11,40 м2 - Кухня площадью - 11,16 м2 - готовьте и принимайте гостей с удовольствием - Вместительный коридор - 8,02 м2 - Лоджия - 5 м2 - Раздельный санузел - 3,96 м2 ПРЕИМУЩЕСТВА ДОМА: - Современный Жилой комплекс. - Детская и спортивная площадки. - Кладовые помещения. - Грузовой и пассажирский лифты повышенной комфортности. - Видеонаблюдение и умные домофоны. - Развитая инфраструктура, все что нужно рядом. - Стильный современный комплекс. РАСПОЛОЖЕНИЕ: 2 минуты пешком до ближайшей остановки общественного транспорта. 2 минут пешком до супермаркета Лента , Аптеки. 15 минут пешком до школы 21! 10 минут пешком до Нового Детского сада. 5 минут на машине до ТЦ Адмирал, ТЦ Аксон, ТЦ Фреш, ТЦ Metro 5 минут на машине и 18 минут пешком до Фитнес-клуба Loft Fitness 5 минут на машине до брендовых АЗС на проспекте Фрунзе 3 минут ...

0 с 03.07.2025, обновлен 03.07.2025

Продавец: Собственник

Телефон: +79159713461

Характеристики

Количество комнат	2	Тип дома	кирпичный
Этаж	4	Этажей всего	11
Площадь жилая	27.60 кв. м	Площадь кухни	11.00 кв. м
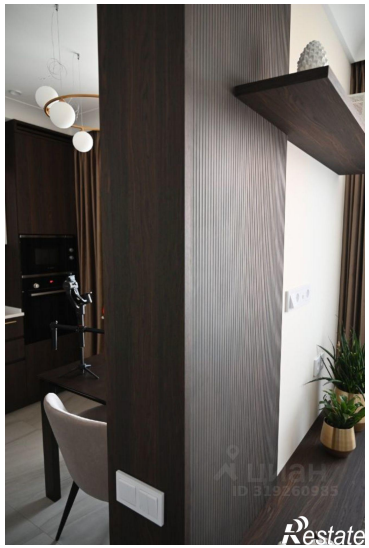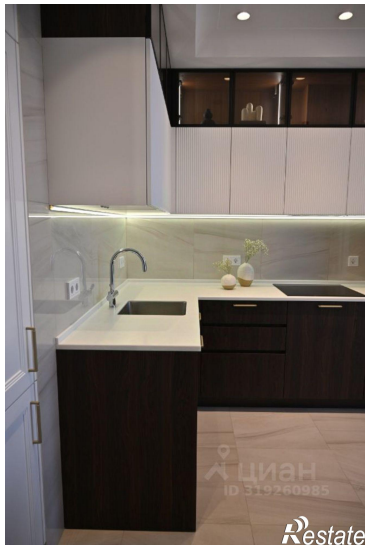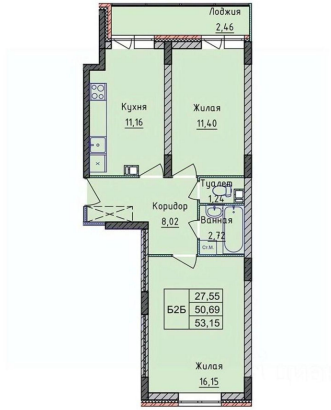
https://yaroslavl.restate.ru/obj/prodazha-dvuhkomnatnoy-kvartiri-ul-dyadkovskaya-50-2-18232204122/