Сдать квартиру за 25 000 рублей на проезд Матросова, 1

Ярославская область, Городской округ Ярославль, Ярославль, проезд Матросова, 1

25 000 Р в месяц

52.00 м^2	41.00 м^2	6.00 м^2	4 из 5
Общая	Жилая	Кухня	Этаж

Небольшая, уютная квартира. Идеально подойдет для семьи с детьми. В квартире есть все необходимое для проживания (кроме телевизора)

0 с 04.07.2025, обновлен 04.07.2025

Продавец: Собственник

Телефон: +79108128906

Характеристики

Количество комнат	3	Тип дома	кирпичный
Этаж	4	Этажей всего	5
Площадь жилая	41.00 кв. м	Площадь кухни	6.00 кв. м

https://yaroslavl.restate.ru/obj/arenda-tryohkomnatnoy-kvartiri-proezd-matrosova-1-18232223367/

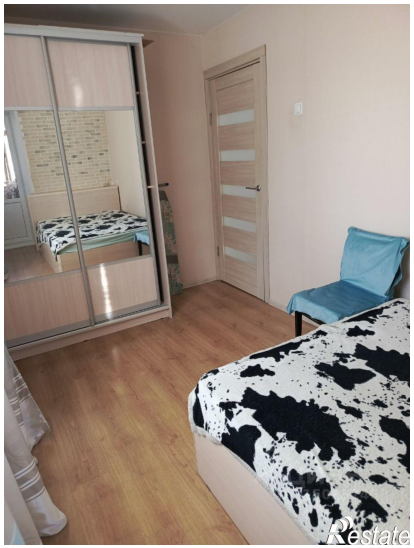

Restate

Restate